



**WYŻSZA SZKOŁA BANKOWA**  
w Poznaniu

# Studia poddyplomowe

74 kierunki studiów z obszarów:

- Administracja i bezpieczeństwo • Rachunkowość i finanse • Doradztwo i rozwój organizacji
- HR • IT • Kompetencje menedżerskie • Marketing i sprzedaż • Nieruchomości
- Pedagogika • Prawo • Psychologia • Zarządzanie

Oferta studiów poddyplomowych **2020/2021**

[www.wsb.pl](http://www.wsb.pl)

# Spis treści

## O uczelni

- 1 Kształcimy profesjonalistów
- 2 Co zyskujesz dzięki studiom podyplomowym w WSB?
- 3 W praktyce najlepsze studia podyplomowe
- 4 Organizacja studiów
- 5 Program Firma
- 6 Studia podyplomowe w WSB?
- 7 Szkolenia
- 8 Studia MBA

## Kierunki

### Administracja i bezpieczeństwo

- 10 Administracja – prawo, zarządzanie i organizacja
- 11 Cyberbezpieczeństwo w biznesie
- 12 Inspektor Ochrony Danych
- 13 Menedżer w BHP
- 14 Zaawansowane studia dla Inspektorów Ochrony Danych
- 15 Zamówienia publiczne w nowym prawie

### Doradztwo i rozwój organizacji

- 17 Akademia Konsultantów Rozwoju Organizacji CODNNECT
- 18 Akademia Managera Strategicznego Rozwoju Pracowników
- 19 Akademia trenera
- 20 Lean Management
- 21 Lean, Six Sigma – optymalizacja procesów

### Finanse i rachunkowość

- 23 Analiza finansowa
- 24 Controlling
- 25 Rachunkowość

### HR

- 27 HR Biznes Partner
- 28 Zarządzanie zasobami ludzkimi: specjalista ds. HR
- 29 Zarządzanie zasobami ludzkimi: specjalizacja: kadry i płace

### Innowacje i nowoczesne technologie

- 31 Aplikacje internetowe i mobilne
- 32 Aplikacje internetowe i mobilne – online

### IT

- 34 DevSecOps – automatyzacja i bezpieczeństwo w świecie programistów
- 35 Inżynieria oprogramowania dla SAP ERP i programowanie w języku ABAP
- 36 SAP – Zintegrowane Systemy Informatyczne
- 37 Testowanie oprogramowania

### Kompetencje menedżerskie

- 39 Akademia analizy transakcyjnej dla menedżerów, czyli nowoczesne zarządzanie relacjami w organizacjach
- 40 Akademia kobiet biznesu
- 41 Analityk biznesowy
- 42 Menedżer zarządzania zakupami
- 43 Studia menedżerskie

### Nieruchomości

- 45 Aranżacja wnętrz i home staging – przygotowanie nieruchomości do zyskowej sprzedaży
- 46 BIM Manager – nowoczesne zarządzanie inwestycjami budowlanymi
- 47 Pośrednictwo w obrocie nieruchomościami
- 48 Wycena nieruchomości
- 49 Zarządzanie i inwestowanie w nieruchomości

## Pedagogika

- 51 Bibliotekoznawstwo
- 52 Doradztwo zawodowe i edukacyjne
- 53 Edukacja dla bezpieczeństwa
- 54 Edukacja i rehabilitacja osób z niepełnosprawnością intelektualną
- 55 Edukacja i rehabilitacja osób z niepełnosprawnością intelektualną – dla pedagogów specjalnych
- 56 Edukacja i rehabilitacja osób z niepełnosprawnością słuchową (surdopedagogika)
- 57 Edukacja i rehabilitacja osób z niepełnosprawnością słuchową (surdopedagogika) – dla pedagogów specjalnych
- 58 Edukacja i rehabilitacja osób z niepełnosprawnością wzrokową (tyflopädagogika)
- 59 Edukacja i rehabilitacja osób z niepełnosprawnością wzrokową (tyflopädagogika) – dla pedagogów specjalnych
- 60 Edukacja i terapia osób z zaburzeniami ze spektrum autyzmu
- 61 Edukacja i terapia osób z zaburzeniami ze spektrum autyzmu – dla pedagogów specjalnych
- 62 Logopedia
- 63 Mediacje w oświacie
- 64 Nauczanie języka polskiego jako obcego
- 65 Organizacja i zarządzanie oświatą
- 66 Pedagogika korekcyjna (terapia pedagogiczna)
- 67 Pedagogika korekcyjna (terapia pedagogiczna) – dla pedagogów specjalnych
- 68 Pedagogika resocjalizacyjna
- 69 Pedagogika resocjalizacyjna – dla pedagogów specjalnych
- 70 Podyplomowe studium dla doktorantów
- 71 Przygotowanie pedagogiczne – dla nauczycieli przedmiotów lub zajęć prowadzonych w szkole podstawowej albo ponadpodstawowej
- 72 Przygotowanie pedagogiczne – dla nauczycieli przedmiotów lub zajęć prowadzonych w szkole podstawowej i ponadpodstawowej oraz teoretycznych przedmiotów zawodowych
- 73 Wczesne wspomaganie rozwoju
- 74 Wczesne wspomaganie rozwoju – dla pedagogów specjalnych

## Psychologia

- 76 Coaching
  - 77 Komunikacja i dialog w organizacji w oparciu o porozumienie bez przemocy wg Marshalla B. Rosenberga
  - 78 Negocjacje i mediacje
  - 79 Psychologia pozytywna stosowana
  - 80 Psychologia zarządzania
- ### Sprzedaż i marketing
- 82 Innowacyjny e-marketing
  - 83 Social media i influencer marketing
  - 84 Zarządzanie sprzedażą wielokanałową

## Zarządzanie

- 86 Eksport dla przedsiębiorstw
- 87 MBA Zarządzanie przedsiębiorstwem społecznym
- 88 Zarządzanie jakością
- 89 Zarządzanie projektami IT
- 90 Zarządzanie projektem
- 91 Zarządzanie projektem PM'a
- 92 Zarządzanie przedsiębiorstwem społecznym
- 93 Zarządzanie w podmiotach leczniczych
- 94 Zwinne zarządzanie projektami

## Rekrutacja

- 95 Ceny studiów podyplomowych
- 97 Zasady rekrutacji



---

# Kształcimy profesjonalistów

---

## Wyższa Szkoła Bankowa

Jeśli myślisz o podjęciu studiów podyplomowych, WSB w Poznaniu to doskonały wybór. Co więcej, z nami możesz zaplanować ścieżkę edukacji od momentu uzyskania świadectwa maturalnego. Pamiętaj, że szanse na wzrost wynagrodzenia i rozwój zawodowy rosną z każdym kolejnym ukończonym etapem edukacji. W WSB w Poznaniu możesz wybrać:

- studia I stopnia, po których zdobędziesz dyplom licencjata lub inżyniera
- studia jednolite magisterskie na kierunku prawo
- studia II stopnia kończące się dyplomem magistra
- studia II stopnia z podyplomowymi
- studia I i II stopnia online
- studia II stopnia dla inżynierów
- studia podyplomowe
- studia MBA dla kadr menedżerskich
- kursy i szkolenia.

---

## Bogata oferta studiów podyplomowych

W ofercie mamy ponad 70 kierunków studiów podyplomowych. Wybierz te, które na danym etapie kariery zawodowej są Ci najbardziej potrzebne, umożliwią awans, zmianę pracy lub poprawę jej efektywności. Chcemy, abyś miał dostęp do najnowszej wiedzy, dlatego co roku aktualizujemy naszą ofertę i poszerzamy ją o nowe kierunki.

W bieżącym roku akademickim przygotowaliśmy kilka nowości, które są odpowiedzią na aktualne zapotrzebowanie rynku pracy.

---

## Dlaczego studia podyplomowe w WSB?

Studia podyplomowe dadzą Ci możliwość zarządzania karierą w taki sposób, abyś miał coraz większą satysfakcję z pracy.

---

Wyższa Szkoła Bankowa w Poznaniu, wraz z wydziałami w Chorzowie i Szczecinie, jest największą uczelnią niepubliczną w Polsce pod względem liczby studentów i słuchaczy. Zaufanie, jakim nas Państwo obdarzacie, to dla nas powód do radości, ale również motywacja do dalszego doskonalenia oferty i warunków nauczania. Tworząc programy kierunków i specjalności, szczególną uwagę zwracamy na to, by przekazywana Wam wiedza była nie tylko aktualna, ale też praktyczna. Zależy nam, abyście Państwo, opuszczając mury naszej uczelni, byli bogatsi nie tylko o dobre wspomnienia, ale również kompetencje, które pozwolą Wam odnieść sukces w karierze zawodowej.

**prof. zw. dr hab. Józef Orczyk**  
rektor

---

W zależności od tego, jaki cel zawodowy sobie wyznaczysz, pomożemy Ci dobrze przygotować się do jego osiągnięcia. Ukończenie studiów podyplomowych to dla Ciebie szansa na przekwalifikowanie i zdobycie kompetencji w zupełnie nowym obszarze. Poza tym masz szansę na nawiązanie mnóstwa ciekawych znajomości o charakterze zawodowym i prywatnym.

---

## Studiując w WSB, masz pewność, że:

- zajęcia prowadzą wykładowcy, którzy są praktykami biznesu
- wszystkie kierunki studiów mają swojego opiekuna, który odpowie na Twoje pytania i będzie nadzorował przebieg studiów
- na wybranych kierunkach możesz uzyskać certyfikat amerykańskiej uczelni **Franklin University**.

# Co zyskujesz dzięki studiom poddyplomowym w WSB?

- 1 Uczysz się według nowoczesnych programów przygotowanych we współpracy z największymi firmami z danej branży.
- 2 Pomoc wykładowców-specjalistów z wieloletnim doświadczeniem.
- 3 Bierzesz udział w interaktywnych zajęciach – grach biznesowych, case studies, warsztatach.
- 4 Wymieniasz się wiedzą i know-how ze słuchaczami reprezentującymi różne branże.
- 5 Przyjazną organizację studiów i dogodne terminy zjazdów.



- 6 Materiały dydaktyczne – dostępne online.
- 7 Wysoką jakość kształcenia.
- 8 Możliwość wyboru dogodnego, ratalnego systemu płatności.
- 9 Szansę na zdobycie dodatkowych certyfikatów.
- 10 Świadectwo w języku polskim i angielskim.



# W praktyce najlepsze studia podyplomowe

Postanowiłam zmienić ścieżkę kariery i musiałam zdobyć wiedzę teoretyczną z analizy biznesowej. Program studiów był bardzo ciekawy i zawierał wszystko, co niezbędne, aby móc zacząć pracować na nowym stanowisku. Wiedzę zdobytą podczas studiów w WSB staram się wykorzystać na co dzień w pracy, m.in. używając narzędzia, które zostały przedstawione przez wykładowców. Dzięki studiom podyplomowym w WSB zyskałam przed wszystkim podstawę teoretyczną, trochę praktyki i pewności, że to wszystko mogę wykorzystać w praktyce i stać się w 100% specjalistką. Zaletą tych studiów jest przede wszystkim kontakt z praktykami. Nie otrzymujemy tylko suchej teorii, ale także przykłady z życia. To cenne doświadczenie, które z pewnością będzie procentować.

**Ewa Kudlińska**  
słuchaczka studiów podyplomowych



## Prestiżowy certyfikat amerykańskiej uczelni

Część przedmiotów prowadzimy zgodnie z amerykańską metodologią „learning on courses”, która stawia na interakcję i osiąganie natychmiastowych efektów wśród słuchaczy. Zajęcia prowadzimy w języku polskim, a ich zaliczenie pozwoli Ci uzyskać prestiżowy certyfikat Franklin University, który jest potwierdzeniem zdobycia wiedzy opartej na zagranicznym doświadczeniu.



## Wykładowcy-praktycy

Wykładowcy na studiach podyplomowych to doświadczeni praktycy o ugruntowanej pozycji w swoim środowisku zawodowym. Są wśród nich przedsiębiorcy, właściciele firm i eksperci w takich dziedzinach, jak finanse, zarządzanie, marketing czy coaching. Na zajęciach omawiają zjawiska i procesy na przykładach zaczerpniętych z własnej pracy zawodowej. Dzięki temu poznasz nowoczesne rozwiązania, które stosowane są w biznesie.



## Platforma wymiany doświadczeń

Organizujemy spotkania ze znanymi postaciami ze świata biznesu. Ich celem jest stworzenie studentom i słuchaczom możliwości kontaktu z ludźmi działającymi na polskim rynku, znającymi dobrze realia i problemy makro- i mikroekonomiczne. Dzięki temu zdobędziesz dodatkowe, praktyczne kompetencje. W WSB gościli m.in. prof. Leszek Balcerowicz, Wojciech Kruk, prof. Andrzej Blikle, były prezydent Poznania Ryszard Grobelny oraz Krzysztof Pietraszkiewicz.

Szczegółowe programy zajęć znajdują się na stronie [www.wsb.pl/poznan](http://www.wsb.pl/poznan).

---

# Organizacja studiów

Wybierz taki tryb studiowania,  
który najbardziej odpowiada Twoim potrzebom.

## Studia tradycyjne



- **Czas trwania** – 9-15 miesięcy
- **Miejsce** – zajęcia odbywają się w budynkach Wyższej Szkoły Bankowej (przy ul. Powstańców Wielkopolskich, Ratajczaka) oraz w innych wynajmowanych budynkach (np.: VIII LO przy ul. Cegielskiego, sale konferencyjne przy ul. Ogrodowej 12, OMEGA przy ul. Dąbrowskiego)
- **Terminy** – średnio raz w miesiącu, piątki (16:00-21:00) oraz soboty i niedziele (9:00-16:00)
- **Program** – z góry ustalony
- **Materiały** – zwykle przed rozpoczęciem każdego zjazdu materiały dostępne są na platformie zdalnego nauczania
- **Kontakt z wykładowcą** – bezpośredni w trakcie zjazdów oraz konsultacje po zajęciach.

## Studia online



- **Czas trwania** – 10-11 miesięcy
- **Miejsce** – internet (praca samodzielna, wsparcie wykładowcy i innych uczestników).
- **Terminy**
  - materiały dostępne 24 godz. na dobę na platformie zdalnego nauczania
  - określone terminy zaliczeń zadań online oraz zaliczeń przedmiotów
- **Program** – z góry ustalony
- **Materiały**
  - interaktywny podręcznik multimedialny
  - multimedialne wykłady (film zintegrowany ze slajdami)
  - dodatkowe dokumenty w formie PDF-ów
  - ćwiczenia interaktywne weryfikujące zdobytą wiedzę
  - ćwiczenia do samodzielnego wykonania rozwijające określone umiejętności
  - zadania sprawdzane przez wykładowców
  - testy zaliczeniowe online
- **Kontakt z wykładowcą** – konsultacje w trakcie trwania przedmiotu:
  - forum dyskusyjne i forum tematyczne
  - e-mail
  - webinarium na wybranych przedmiotach
- **Kontakt z innymi słuchaczami:**
  - forum dyskusyjne i forum tematyczne
  - webinarium na wybranych przedmiotach.

# Program Firma

Program Firma stworzyliśmy, by wspierać przedsiębiorstwa oraz instytucje w rozwoju pracowników. Proponujemy szeroki zakres usług edukacyjnych dostępnych w całej Polsce.



- **Badanie potrzeb szkoleniowych** – przeprowadzamy profesjonalny audyt potrzeb szkoleniowych wśród pracowników.
- **Studia „in-company”** – oferta studiów dla firm/instytucji o indywidualnych potrzebach szkoleniowych. Program, prowadzących, formę i miejsce zajęć dostosowujemy do oczekiwań pracodawcy.
- **Korzyści wizerunkowe i rozwojowe** – jesteśmy otwarci na współpracę merytoryczną i marketingową z firmami/instytucjami przy organizacji konferencji branżowych, seminariów i warsztatów.
- **Proponujemy upusty cenowe** przy skierowaniu pracowników na studia podyplomowe do WSB.
- **Zapewniamy opiekę doradcy**, który pomaga firmom/instytucjom w dopełnieniu formalności.

## Studia „in company” – studia na zamówienie

Organizujemy studia na zamówienie firm oraz instytucji. Program kształcenia opracowują nasi konsultanci wspólnie z pracodawcą.

Gwarantuje to:

- wnikliwą analizę potrzeb i dopasowanie pod ich kątem programu studiów oraz metodologii kształcenia
- możliwość czynnego współtworzenia programu
- oszczędność czasu i środków
- dopasowanie organizacji i trybu prowadzenia zajęć do potrzeb firm/instytucji.



## Zapraszamy do kontaktu:

Katarzyna Jakubiak-Woźniak  
tel. 61 655 33 69  
e-mail: [katarzyna.jakubiak@wsb.poznan.pl](mailto:katarzyna.jakubiak@wsb.poznan.pl)

Więcej na [www.wsb.pl/poznan](http://www.wsb.pl/poznan).

# Studia podyplomowe w WSB?

## Ciekawe zajęcia z dobrymi wykładowcami i doskonała obsługa słuchaczy

Najlepiej ocenione obszary przez słuchaczy studiów podyplomowych

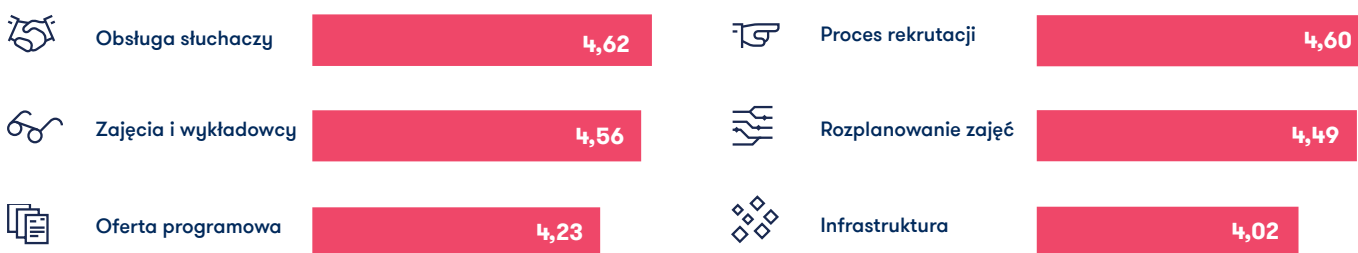

\*Skala ocen 1-5

## Absolwenci WSB wysoko oceniają ukończone studia

4,43

absolwenci studiów podyplomowych

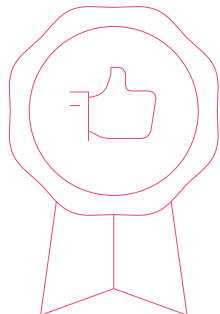

Nasi absolwenci są zadowoleni z ukończonych studiów.  
\* Ocena studiów (skala 1-5)

## Studia w WSB — polecane przez absolwentów i pracodawców

26 955 osób

22 193 studentów i słuchaczy

2780 absolwentów I i II stopnia

1508 absolwentów studiów podyplomowych i MBA

474 pracodawców współpracujących z WSB



Zródło: Badanie opinii studentów, absolwentów WSB oraz pracodawców przeprowadzone w okresie marzec – grudzień 2019 roku przez Centrum Rozwoju Szkół Wyższych TEB Akademia sp. z o.o. dla Wyższej Szkoły Bankowej.





# Szkolenia

## Szkolenia z WSB – dlaczego warto?

- Oferujemy najwyższą jakość za dobrą cenę, która jest konkurencyjna w stosunku do oferty firm szkoleniowych.
- Jako grupa Wyższych Szkół Bankowych mamy kilkunastoletnie doświadczenie w realizacji projektów szkoleniowych dofinansowanych ze środków UE oraz ponad 20-letnie doświadczenie w realizacji komercyjnych projektów szkoleniowych.
- Tworzymy szkolenia według indywidualnego zapotrzebowania firm zarówno dla pracowników, jak i kadry zarządzającej.
- Nasza kadra dydaktyczna to praktycy biznesu posiadający wieloletnie doświadczenie w prowadzeniu szkoleń.
- Szkolenia prowadzimy z wykorzystaniem nowoczesnych technik, wśród których są m.in. treningi nastawione na kreowanie nowych rozwiązań.
- Uczysz się praktycznie, ponieważ zajęcia mają formę warsztatową, m.in. case studies, burzy mózgów czy ćwiczeń z kamerą.
- Na zakończenie szkolenia otrzymasz certyfikat potwierdzający ukończenie szkolenia.
- Wybrane szkolenia realizujemy we współpracy z zagraniczną uczelnią partnerską, Franklin University z USA, co umożliwi Ci uzyskanie certyfikatu Franklin University.

### Szeroki zakres tematyczny

Organizujemy szkolenia z takich obszarów, jak administracja, finanse i bankowość, HR, marketing i PR, prawo i podatki, rozwój osobisty, sprzedaż i obsługa klienta, zarządzanie.

## Oferta szkoleń

### Szkolenia otwarte

Oparte są na metodologii i zagadnieniach z programów studiów podyplomowych. Korzystając z tych szkoleń, możesz zgłębić się w najważniejsze kwestie poruszane na kilkudziesięciu kierunkach studiów bez konieczności realizowania ich całego programu. Szkolenia i studia podyplomowe prowadzą ci sami eksperci z dużym doświadczeniem zawodowym i wieloletnią praktyką w nauczaniu.

### Szkolenia zamknięte

Projektowane są na potrzeby przedsiębiorstw, banków i instytucji. Zamówienie szkolenia zamkniętego umożliwia dostosowanie programu, miejsca i terminu zajęć do określonych potrzeb klienta. Szkolenia zlecone (in-company) obejmują m.in.: szkolenia indywidualne, kompleksowe badania personelu, badanie analizy potrzeb szkoleniowych, projekty rozwojowe czy wyjazdy integracyjne.

### Kursy językowe

Umożliwią Ci wzbogacenie języka obcego m.in. o terminologię i zagadnienia biznesowe.





# Master of Business Administration

## – edukacja stworzona dla biznesu

Studia MBA polecił mi znajomy, który niedawno je ukończył. Powiedział, że dały mu wiele w kontekście zawodowym i rozwojowym. I rzeczywiście, żadna z innych opcji (studia podyplomowe, III stopnia, kursy czy coaching) nie dałaby mi tak idealnego połączenia, jakim jest skondensowana, uaktualniona wiedza i wykładowcy-praktycy. Już po pierwszych zjazdach mogę powiedzieć, że studia spełniają moje oczekiwania, a nawet dają mi więcej. Organizacja studiów i wykładowcy są na bardzo wysokim poziomie, otrzymuję konkretną dawkę wiedzy oraz motywacji. Bardzo lubię się uczyć i dużo czerpię z doświadczeń innych w trakcie zajęć warsztatowych. Widzę, jak zmienia się moje spojrzenie na niektóre kwestie, poznaję różne konteksty i poszerzam horyzonty.

**Martyna Modzelewska**  
słuchaczka programu MBA

**Główną wartością studiów MBA jest możliwość wymiany doświadczeń między słuchaczami oraz wykładowcami. Nawiązane w ten sposób kontakty biznesowe są motorem do dalszego rozwoju firmy i kariery zawodowej.**

### Program Executive MBA

Studia Executive MBA realizujemy w 100% w języku angielskim. **Słuchacze rozwijają umiejętności przywódcze i zarządcze pod okiem wykładowców z Finlandii, Stanów Zjednoczonych, Kanady i Polski.** Program trwa 2 lata i obejmuje moduły o zróżnicowanej tematyce. Absolwenci zdobywają dyplom ukończenia EMBA oraz dodatkowe certyfikaty branżowe.

### Program MBA

**Polskojęzyczny program Master of Business Administration** przygotowaliśmy we współpracy z Franklin University, amerykańską uczelnią będącą partnerem strategicznym Grupy Wyższych Szkół Bankowych.

Studia trwają 2 lata i obejmują 20 modułów. W ramach programu słuchacze realizują wyjazdowy moduł dotyczący rozwoju osobistego. To niepowtarzalny sposób rozwijania indywidual-

nych i zespołowych kompetencji zawodowych, uwzględniający typy osobowości i preferencje poszczególnych uczestników. Zajęcia oparte na interaktywnych metodach nauczania prowadzą wykładowcy z dużym doświadczeniem biznesowym. Absolwenci otrzymują dyplom ukończenia studiów MBA wystawiony przez Wyższą Szkołę Bankową w Poznaniu i **sygnowany przez amerykańskiego partnera – Franklin University.**

### Dodatkowe szkolenia i Study Tour

Słuchacze obu programów MBA mogą wziąć udział w dodatkowych bezpłatnych szkoleniach. Dzięki nim mogą poszerzyć wiedzę z danego obszaru i zdobyć certyfikaty. Raz w roku odbywa się MBA Study Tour. To fakultatywny, dodatkowo płatny wyjazd do Stanów Zjednoczonych, w trakcie którego uczestnicy odwiedzają firmy i instytucje w amerykańskich miastach, m.in. w Chicago, Waszyngtonie, Columbus.

A portrait of Jacek Skoczylas, a man with short grey hair and blue eyes, wearing a dark suit, white shirt, and a blue tie with small white dots. He is smiling slightly and looking directly at the camera. The background is a blurred office interior with windows and plants.

---

Uważam, że w życiu trzeba stawiać na ciągły rozwój – prywatny i zawodowy. Los często stawia przed nami nowe szanse, na które staram się przygotować. Nigdy nie wolno się poddawać, a to, co nas spotyka, powinniśmy podzielić na dwie kategorie – sukcesy, które koniecznie trzeba świętować, oraz porażki, które traktuję jako szanse na wyciągnięcie wniosków. Z takim podejściem spotkałem się również na studiach poddyplomowych w Wyższej Szkole Bankowej. Cieszę się, że wykładowcy dzielą się z nami swoimi sukcesami, ale nie boją się także opowiedzieć o trudnościach. Dzięki temu mam możliwość przeanalizowania danego przypadku, poszukania alternatywnych rozwiązań oraz uniknięcia podobnej sytuacji na własnej ścieżce zawodowej. Szczególnie cenne było dla mnie spotkanie z jednym z wykładowców, panią Anną Sarowską-Gierasimowicz, która przekonała mnie, abym po raz pierwszy w życiu podzielił się publicznie swoimi odczuciami oraz podejściem do biznesu i współpracy z partnerami z Dalekiego Wschodu. Moją historię opublikowała w formie wywiadu na jednym z portali społecznościowych. Dzięki rozmowom z Panią Anną nabrałem wiary we własne możliwości i pewności siebie.

**Jacek Skoczylas**  
słuchacz studiów poddyplomowych

---

## Administracja i bezpieczeństwo

# Administracja – prawo, zarządzanie i organizacja

Wybrałam WSB dlatego, że to prawdopodobnie najlepsze studia podyplomowe o administracji, zarządzaniu i organizacji w Polsce. Zawodowo pracuję jako specjalista ds. księgowości. Moim głównym zadaniem jest prowadzenie bieżącej księgowości firmy. W życiu stawiam na rozwój osobisty, gdyż jest bardzo ważny i ma ogromny wpływ na jakość życia.

**Lilia Sviet-Krylova**  
absolwentka studiów podyplomowych

## Program studiów

### Wiedza prawnicza

• Podstawy i wykładnia prawa	8 godz.
• Elementy prawa administracyjnego	8 godz.
• Elementy prawa cywilnego i handlowego	8 godz.
• Finanse publiczne – wybrane zagadnienia	8 godz.
• Audyt wewnętrzny i kontrola	6 godz.
• Postępowanie administracyjne	10 godz.
• Postępowanie przed sądami administracyjnymi	6 godz.
• Prawo europejskie	8 godz.
• Zamówienia publiczne	4 godz.

**66 godz.**

### Sprawne zarządzanie

• Organizacja i zarządzanie w administracji publicznej	8 godz.
• Kultura organizacyjna w administracji publicznej	4 godz.
• Zarządzanie zasobami ludzkimi w administracji publicznej	8 godz.
• Fundusze europejskie i zarządzanie projektami unijnymi	8 godz.
• Zarządzanie zmianą w organizacji	6 godz.
• Etyka życia publicznego	4 godz.

**38 godz.**

### Umiejętności interpersonalne

• Komunikacja interpersonalna w urzędzie	8 godz.
• Upraszczenie języka	6 godz.
• Asertywność w praktyce	4 godz.
• Techniki prezentacji	8 godz.
• Umiejętności kierownicze w administracji publicznej	8 godz.
• Zarządzanie konfliktem w organizacji	6 godz.
• Zarządzanie stresem	6 godz.
• Organizacja czasu pracy	6 godz.

**52 godz.**

### Seminarium podyplomowe

**8 godz.**

### Forma zaliczenia

Projekt zaliczeniowy w zespołach (2-3 os.) i egzamin końcowy połączony z obroną projektu.

Czas trwania

9 miesięcy

164 godziny

2 semestry

Forma studiów

Tradycyjne

Partner kierunku

**DOBROWOLSKI**  
KANCELARIA RADCY PRAWNEGO



# Cyberbezpieczeństwo w biznesie

Zajęcia prowadzone przez praktyków idealnie odzwierciedlają sytuacje, z którymi spotykam się w codziennej pracy, a przekazywana wiedza stanowi bazę do zmagania się z różnymi zadaniami. Istotne jest dla mnie też to, że podczas nauki spotkałam wielu ciekawych ludzi, z którymi wymieniamy się spostrzeżeniami z zakresu naszej pracy. Wybór tej uczelni był najlepszą decyzją, a już dzisiaj mogę stwierdzić, że nie jest to mój ostatni kierunek w WSB.

**Wiktorja Kusber**

sluchaczka studiów podyplomowych

## Program studiów

### Blok prawny

- Cyberbezpieczeństwo – zderzenie technologii z bezpieczeństwem (praktyczne problemy graniczne biznesu, prawa i problemów społecznych) 8 godz.
- Cyberprzestępczość 8 godz.
- Wpływ prawa ochrony danych osobowych na bezpieczeństwo systemów informatycznych 16 godz.
- E-usługi i inne regulacje prawne dotyczące cyberbezpieczeństwa 16 godz.
- Kreowanie polityki cyberbezpieczeństwa w przedsiębiorstwie 8 godz.
- Ochrona własności intelektualnej przedsiębiorstwa a cyberbezpieczeństwo 8 godz.
- Prawne aspekty zabezpieczania dowodów cyfrowych oraz korzystania z narzędzi w informatyce śledczej 8 godz.
- Psychologia w służbie cyberbezpieczeństwa 8 godz.

### Blok techniczny

- Technologie w służbie cyberbezpieczeństwa 16 godz.
- Technologie informacyjne w biznesie – pozyskiwanie informacji o aktywności pracowników; pozyskiwanie informacji z sieci 4 godz.
- Praktyczne metody pozyskiwania i sposoby

### 80 godz.

- poszukiwania informacji. Wywiad gospodarczy 4 godz.
- Kryptografia w technologiach informacyjnych 16 godz.
- Inżynieria oprogramowania 8 godz.
- Computer forensic – informatyka śledcza i zabezpieczanie dowodów cyfrowych 16 godz.
- Zarządzanie ryzykiem cyberbetycznym w sektorze biznesowym 16 godz.

## Korzyści

- Poznasz podstawowe aspekty techniczne związane z zapewnieniem cyberbezpieczeństwa.
- Uzyskasz podstawową wiedzę z zakresu ram prawnych regulujących aspekty związane z cyberbezpieczeństwem oraz pozaprawnymi standardami dotyczącymi tego zagadnienia.
- Poszerzysz umiejętności o praktyczne działania związane z zabezpieczaniem dowodów elektronicznych.
- Zdobędziesz wiedzę dotyczącą najnowszych trendów z zakresu cyberbezpieczeństwa.

## Forma zaliczenia

- Zaliczenie warsztatów
- Egzamin.

### Czas trwania

9 miesięcy 160 godzin

10 zjazdów 2 semestry

### Forma studiów

Tradycyjna

# Inspektor Ochrony Danych

Inspektor ochrony danych to bardzo odpowiedzialne stanowisko w każdej firmie. Dbą o bezpieczeństwo danych, czyli o coś, co w XXI wieku jest największym i najbardziej cennym dobrem przedsiębiorstwa. WSB, dzięki doświadczonym wykładowcom i odpowiednio przygotowanemu programowi studiów, świetnie przygotowuje do tej roli.

**Anna Wirkijowska**

absolwentka studiów podyplomowych

## Program studiów

- Wstęp do prawa do ochrony danych osobowych 8 godz.
- Wykonywanie zadań Inspektora Ochrony Danych 4 godz.
- Rejestr czynności przetwarzania danych osobowych 4 godz.
- Nowe prawo o ochronie danych osobowych w UE i krajowe przepisy o ochronie danych osobowych – wybrane zagadnienia 16 godz.
- Zasady dotyczące przetwarzania danych osobowych oraz powierzanie przetwarzania danych osobowych 8 godz.
- Podstawy prawne przetwarzania danych osobowych 8 godz.
- Podstawy prawne przetwarzania danych osobowych w rekrutacji i zatrudnieniu 4 godz.
- Podstawy prawne przetwarzania danych osobowych w marketingu i sprzedaży 4 godz.
- Kompetencje i kontrola Prezesa UODO 4 godz.
- Prawa osób, których dotyczą dane 8 godz.
- Prawo do ochrony danych osobowych a prawo do informacji publicznej i prawo do ponownego wykorzystywania informacji sektora publicznego 8 godz.
- Współpraca Inspektora Ochrony Danych z Działem IT 8 godz.
- Świadczenie usługi drogą elektroniczną a ochrona danych osobowych 4 godz.
- Zagrożenia cybernetyczne oraz technologie chroniące prywatność systemów przetwarzających dane 8 godz.
- Naruszenia danych osobowych 8 godz.
- Środki techniczne i organizacyjne ochrony danych osobowych – zapewnienie bezpieczeństwa danych osobowych 24 godz.
- Kryptografia w ochronie danych osobowych 8 godz.
- Risk-based approach (podejście oparte na ryzyku), ocena ryzyka i ocena skutków dla ochrony – warsztaty 8 godz.
- Psychologiczne aspekty wykonywania zadań Inspektora Ochrony Danych – warsztaty 8 godz.
- Realizacja praw (żądań) osób, których dane są przetwarzane 4 godz.
- Umowy powierzenia – warsztaty 4 godz.

## Forma zaliczenia

- Test półroczny
- Egzamin końcowy pisemny, test z pytaniami zamkniętymi i otwartymi.

### Czas trwania

9 miesięcy

160 godzin

10 zjazdów

2 semestry

### Forma studiów

Tradycyjna

# Menedżer w BHP



Jestem kierownikiem ds. BHP, PPOŻ i Ochrony Środowiska, pracuję w zakładzie produkującym opakowania z tworzyw sztucznych. WSB cieszy się dobrą opinią oraz wysoką pozycją w rankingach. Atutem uczelni jest duży wybór kierunków oraz interesujących przedmiotów. Przede wszystkim cenię sobie szeroki zakres wiedzy kadry nauczycielskiej, możliwość zdobycia nowego doświadczenia i dalszego rozwoju. Ważny jest dla mnie weekendowy system nauki. Postawiłem na WSB, ponieważ moja siostra studiowała tutaj i była bardzo zadowolona. Teraz wiem, że miała rację.

## Dawid Matusiak

absolwent studiów podyplomowych

## Program studiów

### BHP w zakładzie pracy

- BHP w zakładzie pracy 8 godz.
- Ergonomia w kształtowaniu warunków pracy 6 godz.
- Organizacja i metodyka prowadzenia szkoleń w zakresie BHP 8 godz.
- Zarządzanie bezpieczeństwem i higieną pracy 8 godz.
- Organizacja i metody pracy służb BHP 6 godz.

### Audyt wewnętrzny systemu zarządzania bezpieczeństwem i higieną pracy wg ISO 45001:2018 24 godz.

### Ochrona zdrowia pracownika w zakładzie pracy 59 godz.

- Ochrona przeciwpożarowa 14 godz.
- Ochrona środowiska naturalnego 6 godz.
- Pierwsza pomoc 14 godz.
- Choroby zawodowe 6 godz.
- Wypadki przy pracy 9 godz.
- Elementy psychologii pracy 10 godz.

### Elementy prawa w służbie BHP

- Stanowiska pracy, obiekty budowlane oraz eksploatacja maszyn i urządzeń technicznych w świetle obowiązujących przepisów 17 godz.
- Elementy prawa pracy 16 godz.

### Ocena ryzyka zawodowego

- Zagrożenia na stanowisku pracy 12 godz.
- Ryzyko zawodowe 8 godz.

### Systemy informatyczne w BHP

- Warsztat pracy BHP-owca – wykorzystanie systemów informatycznych 8 godz.

### Opracowanie dokumentacji BHP

- Opracowanie dokumentacji BHP dla wybranego stanowiska pracy 14 godz.

### Seminarium dyplomowe

6 godz.

## Forma zaliczenia

- Test sprawdzający wiedzę
- Praca podyplomowa – ocena ryzyka zawodowego z wykorzystaniem programu komputerowego i przygotowanie dokumentacji BHP dla wybranego stanowiska
- Obrona pracy podyplomowej.

### Czas trwania

9 miesięcy 200 godzin

10 zjazdów 2 semestry

### Forma studiów

Tradycyjna



# Zaawansowane studia dla Inspektorów Ochrony Danych

Obecnie przebywam na urlopie rodzicielskim. Ten czas postanowiłam wykorzystać na rozwinięcie swoich umiejętności. WSB wybrałam ze względu na bardzo dobrze rozbudowaną i bezkonkurencyjną ofertę dydaktyczną. Zaletą studiowania w WSB, poza pozytywną atmosferą oczywiście, są zajęcia prowadzone są przez praktyków. Dzięki temu możemy zdobyć zarówno wiedzę teoretyczną, jak czerpać z bogatego doświadczenia zawodowego naszych wykładowców.

**Kinga Tomaszko**

słuchaczka studiów podyplomowych

## Program studiów

- Aktualne zagadnienia ogólne dotyczące prawa ochrony danych osobowych 32 godz.
- Realizacja żądań podmiotów danych (warsztaty) 8 godz.
- Monitoring wizyjny i inne formy monitorowania (warsztaty) 8 godz.
- Postępowanie w przypadku naruszenia ochrony danych osobowych (warsztaty) 8 godz.
- Ocena ryzyka naruszenia prawa i wolności w wyniku naruszenia ochrony danych osobowych (warsztaty) 8 godz.
- Przetwarzanie danych osobowych w związku z zatrudnieniem 16 godz.
- Powierzenie przetwarzania i audytowanie podmiotów przetwarzających 8 godz.
- Audyt zgodności przetwarzania danych osobowych 8 godz.
- Przetwarzanie danych do celów marketingu i sprzedaży 8 godz.
- Przetwarzanie danych w administracji publicznej 8 godz.
- Postępowanie kontrolne i administracyjne przez Prezesa UODO 8 godz.
- Psychologiczne aspekty wykonywania funkcji Inspektora Ochrony Danych – (warsztaty) 8 godz.
- Nowe technologie a prawa osób fizycznych w związku z przetwarzaniem danych osobowych 32 godz.

## Forma zaliczenia

- Test półroczny
- Test końcowy.

Czas trwania

9 miesięcy

160 godzin

10 zjazdów

2 semestry

Forma studiów

Tradycyjna



# Zamówienia publiczne w nowym prawie

Kierunek polecam szczególnie osobom pracującym w branży zamówień publicznych. Program studiów został stworzony w sposób umożliwiający nie tylko uporządkowanie wiedzy, ale również dalsze jej zgłębianie. Zajęcia prowadzone są przez doświadczonych praktyków, co uwiarygadnia przekazywane przez nich informacje. Spotkania na uczelni to także świetna okazja do wymiany doświadczeń pomiędzy słuchaczami.

**Justyna Szymczak**  
absolwentka studiów podyplomowych

## Program studiów

- |   |          |   |          |
|---|----------|---|----------|
| • Cele procedury udzielania zamówień publicznych                      | 2 godz.  | • Techniki negocjacji   | 8 godz.  |
| • Zakres stosowania ustawy Prawo zamówień publicznych                 | 6 godz.  | • Zamówienia sektorowe, obronne oraz szczególne procedury udzielania zamówień publicznych – konkurs, zamówienia ramowe, dynamiczny system zakupów | 8 godz.  |
| • Zasady udzielania zamówień publicznych                              | 4 godz.  | • Specyfika zamówienia na roboty budowlane  | 8 godz.  |
| • Tryby i procedury zamówień publicznych                              | 8 godz.  | • Umowy w zamówieniach publicznych  | 10 godz. |
| • Organy właściwe w sprawach zamówień publicznych                     | 2 godz.  | • Środki ochrony prawnej  | 8 godz.  |
| • System zamówień publicznych   | 2 godz.  | • Dyscyplina finansów publicznych   | 10 godz. |
| • Partnerstwo Publiczno-Prywatne (PPP)                                | 4 godz.  | • Podstawy prawa cywilnego i gospodarczego  | 6 godz.  |
| • Analiza rynku zamówień publicznych                                  | 4 godz.  | • Seminarium dyplomowe  | 8 godz.  |
| • System zamówień publicznych w prawie UE                             | 6 godz.  |   |          |
| • Opis przedmiotu zamówienia  | 6 godz.  |   |          |
| • Komisja przetargowa   | 2 godz.  |   |          |
| • Wartość szacunkowa zamówienia publicznego                           | 8 godz.  |   |          |
| • Zamówienia bagatelne  | 4 godz.  |   |          |
| • Specyfikacja Warunków Zamówienia (SWZ)                              | 4 godz.  |   |          |
| • Kryteria kwalifikacji wykonawców w postępowaniu                     | 7 godz.  |   |          |
| • Kryteria oceny ofert  | 6 godz.  |   |          |
| • Przebieg postępowania o udzielenie zamówienia publicznego           | 7 godz.  |   |          |
| • Postępowanie z ofertą przetargową – wybór oferty najkorzystniejszej | 12 godz. |   |          |
| • Dokumentacja zamówień publicznych                                   | 6 godz.  |   |          |

## Forma zaliczenia

Projekt zaliczeniowy z procedur przetargowych i egzamin końcowy – test i obrona projektu.

### Czas trwania

9 miesięcy 166 godzin

10 zjazdów 2 semestry

### Forma studiów

Tradycyjna



Chciałam szybko i skutecznie podnieść umiejętności trenerskie. W WSB spotkałam praktyków oraz wykwalifikowanych dydaktyków, którzy potrafią przekazać cenną wiedzę, dzielić się doświadczeniami oraz inspirują do znalezienia własnej ścieżki rozwoju. Stawiam na świadomy, ciągły rozwój, dlatego po skrupulatnym przejrzaniu wszystkich ofert studiów podyplomowych z zakresu umiejętności trenerskich wybrałam WSB i to był strzał w dziesiątkę. Dzięki zdobytej wiedzy potrafię zaprojektować szkolenia, które są świetne technicznie i merytorycznie. Dodatkowo zajęcia prowadzą różni wykładowcy i mogę poznać różne style trenerskie, a tym samym odnaleźć swój własny, indywidualny styl prowadzenia szkoleń.

**Hanna Górna**

słuchaczka studiów podyplomowych

---

## Doradztwo i rozwój organizacji



# Akademia Konsultantów Rozwoju Organizacji CODNNECT

Po obronie tytułu magistra dostałam się na staż z zarządzania produkcją i bardzo szybko awansowałam na kierownika produkcji. Taki obrót spraw zmusił mnie do refleksji – jak motywować ludzi do pracy, jak rozmawiać o problemach? Postanowiłam zdobyć wiedzę na ten temat. Szukając w internecie odpowiedniej uczelni, znalazłam WSB. Jestem bardzo zadowolona z tego wyboru. Poznaję tutaj tajniki zarządzania ludźmi, a przede wszystkim współczesny biznes. Studia polecam każdemu, kto jest na podobnym stanowisku, ma chęć poszerzenia swoich horyzontów i wiedzy, by praca sprawiała mu więcej przyjemności.

**Kinga Niedźwiedzińska**  
sluchaczka studiów podyplomowych

## Program studiów

- Rozwój organizacji 8 godz.
- Doradztwo organizacyjne i jego wartość 8 godz.
- Jak działa CODNNECT? 4 godz.
- Założenie realizacji projektu doradczego, współpraca z klientem 8 godz.
- Kultura organizacyjna i jej wpływ na efektywność działania organizacji 8 godz.
- Diagnostyka wstępna 16 godz.
- Diagnostyka właściwa 24 godz.
- Definiowanie celów i zakresu projektu 8 godz.
- Pozyskiwanie zaangażowania klienta oraz zarządzanie zmianą w kontekście projektu rozwojowego 8 godz.
- Projektowanie działań w projekcie CODNNECT 24 godz.
- Zespół wdrożeniowy 8 godz.
- Realizacja projektu CODNNECT 16 godz.
- Utrzymanie wyników wdrożenia 8 godz.
- Ewaluacja działania 8 godz.
- Etyka w działaniu konsultanta rozwoju organizacji 4 godz.
- Konsultant CODNNECT na rynku pracy 8 godz.
- Seminarium projektowe 12 godz.

## Forma zaliczenia

- Test wiedzy
- Projekt grupowy.

## Korzyści

- Akademia przeznaczona jest dla osób, które chcą pełnić funkcję zewnętrznego lub wewnętrznego konsultanta, wspierając organizację w rozwoju przez wewnętrzną realizację projektów dotyczących zróżnicowanych obszarów jej działania.
- Po ukończeniu studiów będziesz przygotowany do prowadzenia projektów i konsultingu.

### Czas trwania

10 miesięcy 180 godzin

10 zjazdów 2 semestry

Tradycyjna



# Akademia Managera Strategicznego Rozwoju Pracowników

W zarządzaniu firmą i we współpracy z klientami potrzebuję usystematyzowanej wiedzy i umiejętności na temat zarządzania projektami. Dlatego wybrałem WSB. Jestem co prawda dopiero w połowie semestru, ale już teraz z całą pewnością mogę stwierdzić, że to był dobry wybór. Wiedzę teoretyczną uzupełniają ćwiczenia praktyczne i prawdziwe przykłady z życia biznesu. Cieszę się, że mogę brać udział w tak szczególnym cyklu szkoleń, jakim są studia podyplomowe. A na sam koniec dodam, że niezwykłą wartość wnoszą ludzie, którzy ze mną studiują.

**Tomasz Utkowski**

sluchacz studiów podyplomowych

## Program studiów

- Rola i zadania managera strategicznego rozwoju pracowników 14 godz.
- Uczenie się osób dorosłych w miejscu pracy 14 godz.
- Strategiczny rozwój organizacji – budowanie kultury uczenia się w miejscu pracy – część pierwsza 8 godz.
- Strategiczny rozwój organizacji – budowanie kultury uczenia się w miejscu pracy – część druga 8 godz.
- Zarządzanie cyklem projektu rozwojowego organizacji i pracowników 22 godz.
- RDR, czyli racjonalna diagnoza rozwojowa 16 godz.
- Dobór efektywnych form rozwojowych 16 godz.
- Wdrażanie kompetencji w miejscu pracy 16 godz.
- Zdefiniowanie i opracowanie projektu rozwojowego – część pierwsza 16 godz.
- Zdefiniowanie i opracowanie projektu rozwojowego – część druga 16 godz.
- Zarządzanie i monitoring realizacji projektu rozwojowego 16 godz.
- Ewaluacja projektu rozwojowego 14 godz.
- Seminarium projektowe (spotkania bezpośrednie lub online z promotorem) 8 godz.

## Forma zaliczenia

- Test wiedzy
- Projekt grupowy.

## Korzyści

- Akademia przeznaczona jest dla osób, które chcą się zająć lub obecnie zajmują się rozwojem pracowników w organizacji i chcą realizować te działania w oparciu o wymagania strategiczne organizacji.
- Po ukończeniu studiów będziesz przygotowany do prowadzenia kompleksowego i strategicznego działania na rzecz rozwoju pracowników.

Czas trwania

9 miesięcy

184 godziny

10 zjazdów

2 semestry

Forma studiów

Tradycyjna



# Akademia trenera

Jestem doradcą, trenerem i coachem. Na studia podyplomowe zapisałem się, aby skuteczniej pomagać moim klientom. Dzięki temu będą czerpać większą satysfakcję ze swojej pracy. Cieszę się, że mogę spotkać się z praktykami, którzy niosą ze sobą bagaż doświadczeń, którym chcą się dzielić. Sam jestem wykładowcą w WSB i dzięki uczestnictwu w studiach podyplomowych wzbogaciłem zarówno wiedzę, jak i warsztat dydaktyczny. Zajęcia prowadzone są dynamicznie, jest na nich mnóstwo praktycznych ćwiczeń – nie ma miejsca na nudę. To dobrze spędzony weekend. Będę dalej pogłębiał wiedzę i umiejętności, dlatego już szukam kolejnych studiów, w których mógłbym uczestniczyć.

## Ryszard Sowiński

wykładowca WSB oraz absolwent studiów podyplomowych

## Program studiów

- Trening zespołowy – wprowadzenie do procesu grupowego i narzędzia trenerskie 20 godz.
- Autoprezentacja i budowanie relacji z grupą 20 godz.
- Kontraktowanie szkoleń. Projektowanie warsztatów. Dobór narzędzi do celu 10 godz.
- Narzędzia badawcze trenera. Diagnoza i ocena 10 godz.
- Proces grupowy – trening umiejętności 20 godz.
- Myślenie wizualne dla trenerów 10 godz.
- Skuteczna nauka 10 godz.
- Appreciative Inquiry (AI) jako oparta na mocnych stronach interwencja w rozwój organizacji i zarządzanie zmianą 20 godz.
- Sytuacje trudne. Opór w grupie 20 godz.
- Facylitacja – co to takiego? Kiedy i jak jej używać? 20 godz.

## Forma zaliczenia

Egzamin praktyczny:

- praca w grupach 4-osobowych
- każda z osób prowadzi 30-minutowe zajęcia dla swojej 4-osobowej grupy (+ 15 minut feedback, pytania od komisji).

## Korzyści

- Uporzędkujesz wiedzę dot. procesu nauki w małych grupach (proces grupowy – fakty, mity i dobre praktyki).
- Nauczysz się kontraktowania, projektowania szkoleń, ewaluacji (proces wspierający rozwój/zmianę, dopasowany do kultury organizacyjnej sponsora).
- Przeprowadzisz diagnozę własnych umiejętności autoprezentacji i poznasz sposoby budowania relacji z uczestnikami.
- Opanujesz różnorodne techniki pracy grupowej (AI, facylitacja, myślenie wizualne).
- Poznasz dobre praktyki diagnozowania i radzenia sobie z oporem grupy.
- Skorzystasz z atrakcyjnej formy zajęć: ćwiczenie, facylitacja, wykład interaktywny lub inna forma szkoleniowa, np. ewaluacja projektu szkoleniowego.

Czas trwania

9 miesięcy

160 godzin

9 zjazdów

2 semestry

Forma studiów

Tradycyjna

# Lean Management

Czuję potrzebę ciągłego rozwijania swoich umiejętności, dlatego zdecydowałam się na studia podyplomowe w Wyższej Szkole Bankowej. Bardzo odpowiada mi warsztatowa forma zajęć oraz panująca na nich atmosfera. Miałam też możliwość odbycia zajęć poza uczelnią, na terenie zakładu pracy kolegi z roku.

**Mariola Oksiejuk-Pospieszna**  
absolwentka studiów podyplomowych

## Program studiów

- Główne koncepcje doskonalenia procesów 2 godz.
- Zagraj w Lean. Gra symulująca proces produkcyjny 14 godz.
- Kaizen. Ciągłe doskonalenie procesów 8 godz.
- TWI. Program doskonalenia umiejętności przełożonych i metod pracy 8 godz.
- Rozwiązywanie problemów za pomocą formularza A3 8 godz.
- Praca standaryzowana 8 godz.
- Rozwiązywanie problemów za pomocą analizy przyczyn źródłowych 16 godz.
- Seminarium 8 godz.
- Lean Leader. Przywództwo w kulturze Lean 8 godz.
- VSM. Mapowanie strumienia wartości 16 godz.
- 5S. Organizacja miejsca pracy i zarządzanie wizualne 16 godz.
- TPM. Zarządzanie sprawnością maszyn i urządzeń 8 godz.
- SMED. Szybkie przebrojenie maszyn 8 godz.
- Komunikacja w organizacji i zespole. Zarządzanie zmianą 8 godz.
- Budowanie efektywnych zespołów 8 godz.
- Case Day 16 godz.

## Forma zaliczenia

Zaliczenie jest 2-etapowe:

- I semestr kończy się przygotowaniem formularza A3
- II semestr kończy się przygotowaniem projektu.

## Korzyści

- Lean Management to sposób zarządzania wykorzystywany w codziennej pracy oraz w procesie restrukturyzacji firm. Jego istotą jest usprawnianie procesów dotyczących zarządzania majątkiem firmy oraz personelem. Stosowanie koncepcji Lean prowadzi do uzyskania wysokiej produktywności i jakości produktów.
- Celem studiów jest dostarczenie Ci wiedzy i praktycznych umiejętności niezbędnych do wdrażania usprawnień w firmach produkcyjnych i usługowych za pomocą metodyki Lean tak, aby osiągnąć trwałą sukces tych organizacji.

Czas trwania

9 miesięcy

160 godzin

10 zjazdów

2 semestry

Forma studiów

Tradycyjna

Partner kierunku

 **PERFECTUS**  
GROUP



# Lean, Six Sigma – optymalizacja procesów

Przez kilka miesięcy analizowałem ofertę studiów podyplomowych poznańskich uczelni. Zdecydowałem się na Wyższą Szkołę Bankową i cieszę się z tego wyboru. To nie są typowe studia, na których wykładowca mówi, a słuchacz słucha. Na zajęciach przede wszystkim rozmawiamy, wymieniamy się doświadczeniami i spostrzeżeniami. Często dyskutujemy, czasem się ze sobą nie zgadzamy, ale zawsze taka wymiana opinii ma bardzo dużą wartość merytoryczną. Nie obawiam się też zadawać wykładowcom trudnych pytań, bo wiem, że zawsze mogę liczyć na rzetelną odpowiedź.

**Marcin Bielejec**

absolwent studiów podyplomowych

## Program studiów

- |  |          |
|--|----------|
| • Doskonalenie procesów wg Lean Management | 16 godz. |
| • Mapowanie procesów                       | 16 godz. |
| • Metoda A3 i Analiza przyczyn źródłowych  | 16 godz. |
| • Wprowadzenie do Six Sigma                | 8 godz.  |
| • Skuteczne zarządzanie projektami         | 8 godz.  |
| • Faza Define                              | 16 godz. |
| • Faza Measure                             | 16 godz. |
| • Faza Analyse                             | 16 godz. |
| • Faza Improve                             | 16 godz. |
| • Faza Control                             | 16 godz. |
| • Seminarium dyplomowe i egzamin dyplomowy | 16 godz. |

## Forma zaliczenia

- Realizacja samodzielnego projektu w oparciu o metodę A3 po I semestrze
- Zaliczenie 5 testów kompetencyjnych po każdym module fazy DMAIC
- Możliwość uzyskania certyfikatu Green Belt: realizacja i obrona samodzielnego projektu w oparciu o metodę DMAIC.

## Korzyści

- Celem studiów jest zdobycie praktycznych umiejętności stosowania dwóch najważniejszych metod doskonalenia, wykorzystywanych na całym świecie: Lean i Six Sigma.
- Obydwie metody są na tyle uniwersalne, że pozwalają na stosowanie ich w dowolnej branży, od produkcji, przez usługi, a na szpitalach i urzędach skończywszy.
- Program studiów opiera się przede wszystkim na warsztatach, grach biznesowych oraz elementach wykładu niezbędnego do przekazania wiedzy na temat Lean i Six Sigma. Układ programu w pierwszej fazie rozwija umiejętności stosowania kluczowych narzędzi metodyki Lean, a następnie intensywnie buduje kompetencje niezbędne w trakcie wprowadzania udoskonaleń przy użyciu Six Sigma.

**Czas trwania**

9 miesięcy

160 godzin

10 zjazdów

2 semestry

**Forma studiów**

Tradycyjna

**Partner kierunku**

 **PERFECTUS**  
GROUP



---

Branża finansowa wciągnęła mnie w swój świat już w trakcie studiów. Dlatego, aby robić coś z pełnym zaangażowaniem, postanowiłam podnieść swoje kwalifikacje na studiach podyplomowych. Studia w WSB uzupełniają i porządkują moją wiedzę finansową, dzięki czemu mogę ze śmiałością wykorzystać ją w pracy. Czerpię z niej głównie przy tworzeniu analiz finansowych. Cenię sobie zajęcia prowadzone przez praktyków, dobrą organizację studiów oraz łatwy dostęp do materiałów. Wolny czas poświęcam na sport. Uczestniczyłam m.in. w takich biegach, jak Bieg Niepodległości czy Wings for Life To dodaje mi skrzydeł także do pracy.

**Aneta Padykuła**

słuchaczka studiów podyplomowych

---

## Finanse i rachunkowość



# Analiza finansowa

Wybrałam kierunek analiza finansowa z trzech powodów. Po pierwsze, to moja praca – pracuję jako analityk w banku i chcę poszerzyć swoją wiedzę i umiejętności w tym obszarze. Po drugie, studiowałam finanse i rachunkowość na studiach magisterskich, a ponieważ są to kierunki pokrewne, miałam możliwość uzupełnienia oraz odświeżenia zdobytej już wiedzy. Trzecim powodem są moje zainteresowania tematyką szeroko pojętych finansów i analizy oraz chęć rozwijania się w tym zakresie.

**Milena Jaros**

absolwentka studiów podyplomowych

## Program studiów

- Podstawy rachunkowości finansowej 8 godz.
- Rodzaje sprawozdań finansowych 8 godz.
- Metody analizy finansowej 6 godz.
- Analiza wstępna sprawozdania finansowego 8 godz.
- Analiza wskaźnikowa sprawozdania finansowego 16 godz.
- Arkusz kalkulacyjny w finansach i statystyce 14 godz.
- Przygotowanie i analiza przepływów pieniężnych 8 godz.
- Zagrożenie kontynuowania działalności gospodarczej 8 godz.
- „Kreatywna” rachunkowość a obraz sytuacji finansowej 8 godz.
- Specyfika analizy finansowej instytucji finansowych 6 godz.
- Analiza finansowa jednostek budżetowych 6 godz.
- Planowanie finansowe z wykorzystaniem arkusza kalkulacyjnego 12 godz.
- Ocena efektywności inwestycji 8 godz.
- Zarządzanie podatkami w przedsiębiorstwie 8 godz.
- Analiza fundamentalna i techniczna 8 godz.
- Rachunek kosztów i elementy rachunkowości zarządczej 12 godz.
- Wartość firmy 8 godz.
- Seminarium 8 godz.

## Forma zaliczenia

- Test po I semestrze
- Na koniec studiów stworzenie projektu zaliczeniowego oraz prezentacja projektu połączona z jego obroną.

## Opis kierunku

Analiza finansowa jest jednym z narzędzi służących do poznania przedsiębiorstwa i zachodzących w nim procesów gospodarczych. Przez sformalizowany, ale i jednolity język sprawozdawczości finansowej oraz dzięki analizie finansowej można ocenić zarówno aktualną, jak i projektowaną sytuację finansową jednostki gospodarczej.

**Czas trwania**

9 miesięcy

160 godzin

10 zjazdów

2 semestry

**Forma studiów**

Tradycyjna

# Controlling

Wybrałam studia podyplomowe w WSB nie tylko z powodu chęci rozwoju własnych kompetencji. Ogromnie ważne jest dla mnie poznanie ludzi działających w branży, z którymi mogę porozmawiać czy wymienić się doświadczeniem. Zajęcia prowadzone są przez doświadczonych specjalistów, a wiedza, którą przekazują, jest bezcenna. Dzięki temu wiem, że mam do czynienia z ekspertami. W pracy stawiam przede wszystkim na bliski kontakt z pracownikami, których zawsze staram się zrozumieć.

**Sabina Tomera-Harazin**

słuchaczka studiów podyplomowych

## Program studiów

### Controlling w zarządzaniu przedsiębiorstwem

- Zarządzanie strategiczne 8 godz.
- Ład korporacyjny 4 godz.
- Zarządzanie projektami 12 godz.
- Miejsce controllingu w strukturze organizacyjnej i jego wdrażanie 4 godz.
- Systemy kontroli wewnętrznej 8 godz.
- Komunikacja w biznesie 8 godz.

### Podstawy controllingu

- Podstawy rachunkowości i sprawozdawczości finansowej 12 godz.
- Zastosowanie MS Excel w raportowaniu i analizach 12 godz.
- Rachunkowość zarządcza 12 godz.
- Rachunek kosztów 8 godz.
- Budżetowanie jako narzędzie zarządzania controllingowego 12 godz.
- Controlling sprzedaży i marketingu (handlowy) 6 godz.
- Controlling produkcyjny 4 godz.

### Zarządzanie finansami

- Ocena sytuacji finansowej przedsiębiorstwa 8 godz.
- Zarządzanie kapitałem obrotowym 12 godz.
- Ocena opłacalności inwestycji 8 godz.
- Warsztaty z planowania i modelowania finansowego w przedsiębiorstwie 8 godz.
- Wycena i kreowanie wartości przedsiębiorstwa 8 godz.

### Przygotowanie projektu: studium przypadku polegające na analizie realnej sytuacji biznesowej

- Warsztaty koncepcyjne – opracowanie opisowej części studium przypadku 8 godz.
- Konsultacje metodyczne dotyczące studium przypadku polegającego na analizie realnej sytuacji biznesowej 6 godz.

### Forma zaliczenia

- Test po I semestrze
- Na koniec studiów prezentacja opracowanego studium przypadku.

Czas trwania

9 miesięcy

160 godzin

10 zjazdów

2 semestry

Forma studiów

Tradycyjna



# Rachunkowość

Aktualnie zajmuję się spedycją w międzynarodowej firmie transportowej. Chciałabym otworzyć własny biznes oferujący doradztwo w zakresie rachunkowości, dlatego studia podyplomowe są idealnym rozwiązaniem. Zajęcia z praktykami to największy plus. Atmosfera na zajęciach, na których wszyscy znaleźli się nieprzypadkowo, sprawia, że zdobywanie wiedzy jest przywilejem, a nie koniecznością.

**Anna Czekalska**  
absolwentka studiów podyplomowych

## Program studiów

- Podstawy rachunkowości 12 godz.
- Rachunkowość finansowa 40 godz.
- Rachunek kosztów dla celów sprawozdawczych i zarządczych 8 godz.
- Sprawozdawczość finansowa 20 godz.
- MS Excel w analizach i symulacjach 4 godz.
- Analiza finansowa 8 godz.
- Podstawy rachunkowości zarządczej 16 godz.
- Finanse przedsiębiorstwa 12 godz.
- Opodatkowanie przedsiębiorstw 30 godz.
- Prawo działalności gospodarczej 10 godz.
- Warsztaty grupowe z zakresu rachunkowości i analizy finansowej 14 godz.

## Forma zaliczenia

Projekt grupowy z zakresu rachunkowości lub analizy finansowej oraz jego obrona na koniec studiów (w tym odpowiedzi na pytania z przedmiotów ujętych w programie studiów).

## Korzyści

- Rozumiesz funkcjonowanie systemu rachunkowości w przedsiębiorstwie.
- Potrafisz rejestrować operacje gospodarcze w systemie rachunkowości.
- Rozumiesz sprawozdanie finansowe i potrafisz je analizować.
- Wykorzystujesz dane z rachunkowości dla podejmowania decyzji gospodarczych.
- Wiesz, jak w podstawowym stopniu kształtować politykę finansową w przedsiębiorstwie.
- Znasz zasady opodatkowania przedsiębiorstwa.
- Znasz podstawowe regulacje prawa działalności gospodarczej.

Czas trwania

9 miesięcy

174 godziny

10 zjazdów

2 semestry

Forma studiów

Tradycyjna



---

Mam potrzebę poznawania i odkrywania świata. Lubię pracę z ludźmi. Uwielbiam aktywny wypoczynek, w szczególności chodzenie po górach. Jestem szczęśliwą mamą prawie 3-letniej córki. Obecnie pracuję na stanowisku specjalisty w towarzystwie ubezpieczeniowym, a studia podyplomowe z zarządzania zasobami ludzkimi to krok w kierunku zmiany pracy i robienia tego, co sprawia mi dużo satysfakcji. To oprócz teorii w dużej mierze praca warsztatowa. Case studies z praktykami to według mnie najlepszy sposób na to, aby zobaczyć, jak wygląda praca HR-owca. Zdecydowanie polecam studia w WSB.

**Magdalena Czuchaj**  
słuchaczka studiów podyplomowych

# HR Biznes Partner



Inspiracją do napisania programu było dla mnie docenianie przez coraz więcej organizacji kapitału ludzkiego jako przewagi konkurencyjnej. To także cenne źródło wpływające na rozwój, efektywność organizacji, gdzie kluczową rolę jako partner biznesowy odgrywa HR poprzez inicjowanie zmian, wsparcie merytoryczne oraz planowanie rozwoju zasobów ludzkich. Dotychczasowe doświadczenie jako menedżer, kierownik projektów, trener biznesu oraz konsultant ds. rozwoju współpracujący z kadrą zarządzającą miało wpływ na przygotowanie programu studiów, który ma doskonalić kompetencje osób chcących z pełną odpowiedzialnością pełnić funkcję strategiczną w organizacji jako wsparcie zarządu, menedżerów i rzecznik pracowników, a także osoba przygotowująca i wdrażająca programy rozwojowe. Mają one wpływ na rozwój pracowników, a tym samym – na rozwój biznesowy organizacji.

**Marlena Urbaniak**  
autorka programu

## Program studiów

- HR Biznes Partner – kluczowa rola w organizacji ukierunkowanej na przyszłość 8 godz.
- Budowanie strategii personalnej wspierającej strategię firmy 16 godz.
- Zrównoważona Karta Wyników (Balance Score-Card) w zarządzaniu kapitałem ludzkim 8 godz.
- Diagnoza i analiza systemu zarządzania zasobami ludzkimi w organizacji 22 godz.
- HR Biznes Partner jako agent zmian – rozwój i zmiana organizacji 14 godz.
- Zarządzanie projektami HR 8 godz.
- Budowanie zaangażowania pracowników 8 godz.
- Osobista efektywność HR Biznes Partnera w oparciu o model Insights Discovery 16 godz.
- Kształtowanie własnego wizerunku jako HR Biznes Partner 8 godz.
- Trudne chwile w warsztacie HR Biznes Partnera 16 godz.
- Coaching w warsztacie HR Biznes Partnera 16 godz.
- Lean Management w optymalizacji procesów HR 8 godz.
- Istotne elementy prawa pracy w warsztacie HR Biznes Partnera 16 godz.
- HR Biznes Partner w roli strategicznej – budowanie pozycji i roli w organizacji we współpracy z zarządem 6 godz.
- Seminarium dyplomowe – wsparcie w przygotowaniu projektu 6 godz.

## Forma zaliczenia

- Grupowa praca podyplomowa w formie projektu do wykorzystania w praktyce oraz realizacja zadań problemowych.

## Korzyści

- HR Biznes Partner odgrywa rolę partnera biznesu. Wspiera merytorycznie, inicjuje zmiany, planuje rozwój zasobów ludzkich przedsiębiorstwa. Jak na dowód przystało, powinien być dobrym strategiem, dzięki czemu może wspierać realizację celów firmy.
- Dzięki tym studiom zdobędziesz praktyczne umiejętności oraz poznasz metody i narzędzia wsparcia biznesu przez podnoszenie efektywności w zakresie zarządzania zasobami ludzkimi oraz rozwój kluczowych kompetencji w budowaniu relacji z kadrą zarządzającą i pracownikami.
- Zajęcia mają głównie formę interaktywną – to warsztaty z dużym naciskiem na stronę praktyczną omawianych narzędzi na rzeczywistych przykładach ich zastosowania i uzyskanych dzięki nim rezultatów oraz projektowanie wybranych elementów wpływających na efektywne zarządzanie zasobami ludzkimi, które wspiera biznes.

**Czas trwania**

9 miesięcy 176 godzin

10 zjazdów 2 semestry

**Forma studiów**

Tradycyjna

# Zarządzanie zasobami ludzkimi: specjalista ds. HR



Zawodowo zajmuję się administracją i copywritingiem. Moją domeną jest sprawowanie pieczy nad dokumentacją firmową oraz HR miękki. Studia podyplomowe to inwestycja w przyszłość. Natomiast studiowanie w WSB to przede wszystkim prestiż i szanse na uzyskanie wiedzy pod okiem najlepszych. Wykładowcy to specjaliści i eksperci w swojej dziedzinie. To ludzie doświadczeni, inspirujący i motywujący do rozwoju zawodowego. Zaletą tych studiów jest tryb zajęć, który umożliwia łączenie nauki z wykonywaniem pracy na pełen etat. Dodatkowym atutem jest dyplom renomowanej szkoły, który znacząco podnosi szanse na rynku pracy. Od lat jestem zawodniczką i pasjonatką szachów. Wielokrotnie byłam powoływana do kadry Wielkopolski, by reprezentować swój klub na zawodach rangi mistrzostw Polski i turniejów międzynarodowych. Ponadto uwielbiam jazdę konną i poezję śpiewaną.

**Anna Gadzinowska**  
absolwentka studiów podyplomowych

## Program studiów

- Trendy mające wpływ na zarządzanie zasobami ludzkimi 8 godz.
- Rola i organizacja zarządzania zasobami ludzkimi w nowoczesnej organizacji – przegląd i powiązanie funkcji personalnych 8 godz.
- Zarządzanie kompetencjami w organizacji 8 godz.
- Modelowanie stanowiska pracy – opisy i profile stanowisk 8 godz.
- Profesjonalna rekrutacja i selekcja pracowników 14 godz.
- Efektywna adaptacja nowo zatrudnionych pracowników 8 godz.
- Rozwój pracowników i organizacji 14 godz.
- Kształtowanie nowoczesnego systemu ocen pracowniczych 8 godz.
- Pozapłacowe motywowanie pracowników 8 godz.
- Nowoczesne wynagradzanie pracowników 8 godz.
- Ścieżki kariery zawodowej, zarządzanie talentami 8 godz.
- Employer Branding 8 godz.
- Pomiar efektywności działań w polityce personalnej 8 godz.
- Zastosowanie psychologii pozytywnej w organizacji 6 godz.
- Rozwój kluczowych umiejętności interpersonalnych specjalisty HR 16 godz.

- Prawo pracy i ubezpieczeń społecznych 8 godz.
- Outplacement & Outsourcing 8 godz.
- Seminarium 8 godz.

## Forma zaliczenia

- Test wiedzy
- Praktyczny projekt grupowy.

## Korzyści

Pod okiem praktyków zdobędziesz wiedzę z zakresu narzędzi oraz metod pracy, które są niezbędne w dziedzinie zarządzania zasobami ludzkimi. Profesjonalnie ukształtowany w toku studiów warsztat specjalisty pozwoli Ci z satysfakcją realizować wyzwania zawodowe i świadomie kreować ścieżkę rozwoju.

Czas trwania

9 miesięcy

162 godziny

2 semestry

Forma studiów

Tradycyjne

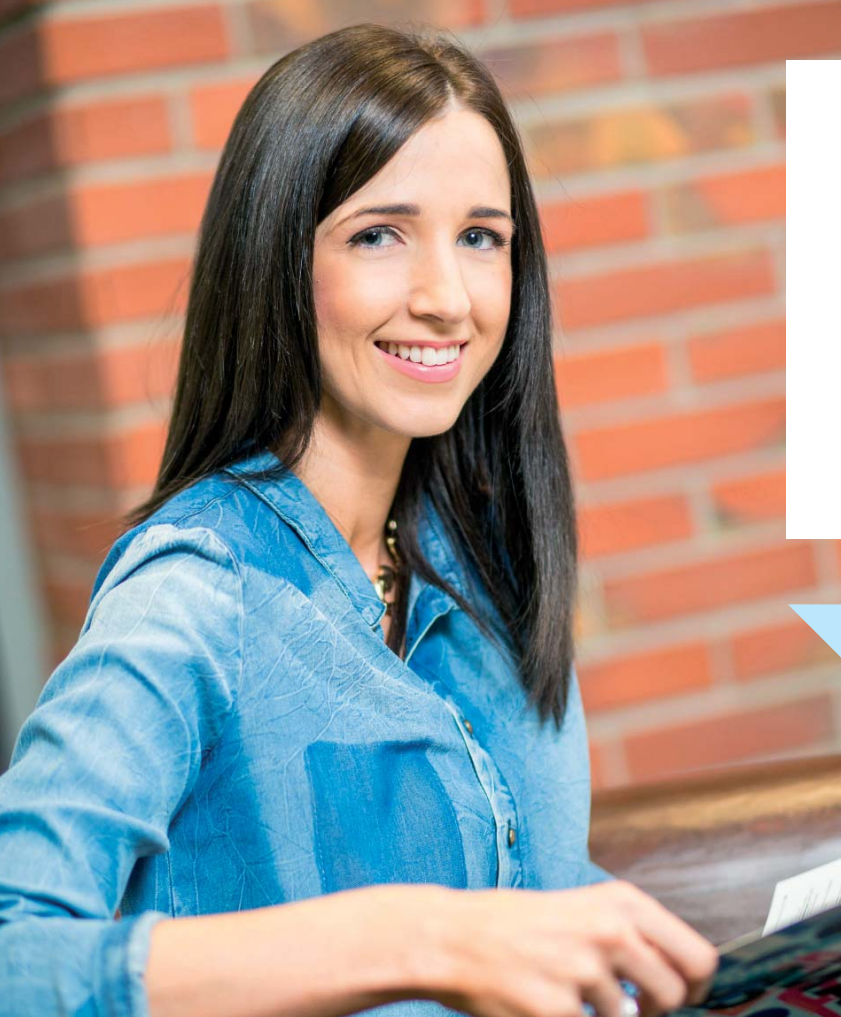

# Zarządzanie zasobami ludzkimi: specjalizacja kadry i płace

Zdecydowałam się na studia podyplomowe w WSB, ponieważ zainteresował mnie kierunek kadry i płace. Chciałam poszerzyć swoją wiedzę z zakresu przepisów kadrowo-płacowych, by w niedalekiej przyszłości wykorzystać ją we własnej firmie. Najbardziej zadowolona jestem z zajęć, które miały charakter praktyczny. To właśnie na nich zależało mi najbardziej.

**Marta Maliszewska**

absolwentka studiów podyplomowych

## Program studiów

### I Blok

**72 godz.**

- Quo vadis kadry – czyli rozwój Twój i funkcji, którą realizujesz 8 godz.
- Formy zatrudnienia pracowników oraz elementy prawa pracy 24 godz.
- Zatrudnianie cudzoziemców 8 godz.
- Planowanie i rozliczanie czasu pracy pracowników 8 godz.
- System ubezpieczeń społecznych i zdrowotnych oraz świadczenia pieniężne w razie choroby i macierzyństwa 8 godz.
- Controlling personalny 8 godz.
- Współpraca z instytucjami zewnętrznymi – zobowiązania raportowe w obszarze kadr i płac 8 godz.

### II Blok

**48 godz.**

- Rozliczanie płac – lista płac 24 godz.
- Zakładowe akta pracy 6 godz.
- Dokumentacja pracownicza 4 godz.
- Ochrona i kontrola pracy 8 godz.
- Organizacja działania w trakcie kontroli PiP 6 godz.

### III Blok

**28 godz.**

- Osobisty styl działania i komunikacja 8 godz.
- Współpraca i edukacja w zakresie kadr i płac w organizacji 8 godz.
- Rozwój osobisty – aktualizacja wiedzy z zakresu kadr i płac 6 godz.
- Proces naboru pracowników 6 godz.

### IV Blok

**20 godz.**

- Informatyka w kadrach:
  - Płatnik 10 godz.
  - SAP 10 godz.

### Seminarium

**6 godz.**

## Forma zaliczenia

Test, projekt zaliczeniowy i jego obrona.

## Korzyści

Program studiów skoncentrowany na praktycznych aspektach funkcjonowania w obszarze kadrowo-płacowym. Wyposaża uczestników w aktualną wiedzę i praktykę stosowania prawa pracy oraz kluczowych elementów polityki kadrowej.

### Czas trwania

9 miesięcy

174 godziny

10 zjazdów

2 semestry

### Forma studiów

Tradycyjna

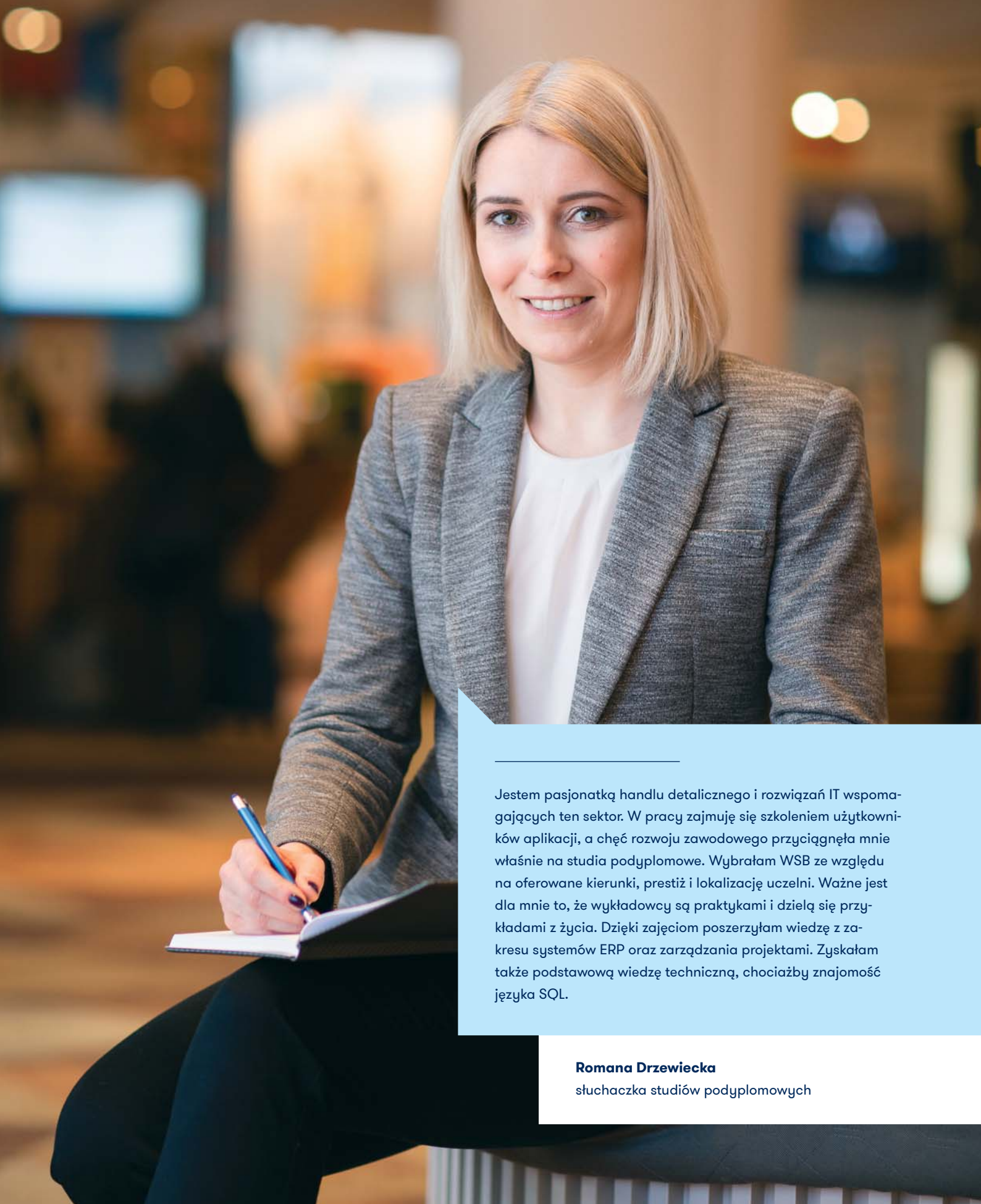

---

Jestem pasjonatką handlu detalicznego i rozwiązań IT wspomagających ten sektor. W pracy zajmuję się szkoleniem użytkowników aplikacji, a chęć rozwoju zawodowego przyciągnęła mnie właśnie na studia podyplomowe. Wybrałam WSB ze względu na oferowane kierunki, prestiż i lokalizację uczelni. Ważne jest dla mnie to, że wykładowcy są praktykami i dzielą się przykładami z życia. Dzięki zajęciom poszerzyłam wiedzę z zakresu systemów ERP oraz zarządzania projektami. Zyskałam także podstawową wiedzę techniczną, chociażby znajomość języka SQL.

**Romana Drzewiecka**

słuchaczka studiów podyplomowych

---

# Innowacje i nowoczesne technologie



# Aplikacje internetowe i mobilne

Na co dzień pracuję nad wdrożeniami oprogramowania klasy CRM. Studia na tym kierunku pozwoliły mi usystematyzować wiedzę w zakresie popularnych języków programowania oraz technologii niezbędnych do tworzenia i rozwijania aplikacji internetowych. Z kolei dzięki ćwiczeniom wykonywanym podczas zajęć poznałem wiele dobrych praktyk.

**Łukasz Kaszuba**

absolwent studiów podyplomowych

## Program studiów

• Usługi internetowe	4 godz.
• Aplikacje internetowe	6 godz.
• Systemy zarządzania treścią (CMS)	6 godz.
• Podstawy grafiki komputerowej	14 godz.
• Projektowanie i optymalizacja stron internetowych pod kątem wyszukiwarek	10 godz.
• Tworzenie stron internetowych z wykorzystaniem HTML, XHTML i CSS	22 godz.
• Zarządzanie bazami danych	6 godz.
• Obsługa danych za pomocą SQL	12 godz.
• Tworzenie aplikacji internetowych w języku PHP	16 godz.
• Tworzenie aplikacji internetowych w języku JavaScript	14 godz.
• Tworzenie aplikacji internetowych w środowisku .Net	12 godz.
• Tworzenie aplikacji mobilnych w Java	28 godz.
• Tworzenie aplikacji mobilnych dla urządzeń Apple	12 godz.
• Bezpieczeństwo systemów informatycznych	12 godz.
• Inżynieria oprogramowania	6 godz.
• Seminarium projektowe	8 godz.

## Forma zaliczenia

- Test
- Projekt i jego obrona.

## Korzyści

Aplikacje internetowe, intranetowe i mobilne zdominowały rynek oprogramowania, wypierając stopniowo aplikacje wymagające instalacji na komputerach osobistych. Korzystając z niewielkich urządzeń i przeglądarki internetowej, można przeglądać witryny, ale i używać systemów ERP czy CRM, a nawet aplikacji biurowych.

## Cel

Celem studiów jest zapoznanie z najważniejszymi technologiami, narzędziami oraz zasadami tworzenia aplikacji internetowych, intranetowych i mobilnych, a także przygotowanie do samodzielnego ich tworzenia.

### Czas trwania

9 miesięcy

188 godzin

10 zjazdów

2 semestry

### Forma studiów

Tradycyjna

# Aplikacje internetowe i mobilne – online

Aktywnie działam w internecie, prowadzę blog i kanał na YouTube o nauce języków obcych. Do tej pory pracowałam jednak intuicyjnie. Studia w WSB pozwoliły mi usystematyzować wiedzę oraz oprzeć ją na przykładach z życia wziętych. Zadaję dużo szczegółowych pytań wykładowcom i zawsze mogę liczyć na ich wsparcie oraz praktyczne wskazówki.

**Karolina Fengier**

absolwentka studiów podyplomowych

## Program studiów

- Usługi internetowe i infrastruktura sieci
- Aplikacje internetowe
- Zarządzanie bazami danych za pomocą SQL
- Tworzenie stron internetowych w HTML, XHTML i CSS
- Tworzenie aplikacji internetowych w PHP, Javascript i Ajax
- Inżynieria oprogramowania
- Podstawy i tworzenie aplikacji mobilnych
- Projektowanie stron internetowych pod kątem wyszukiwarek
- Web design
- Bezpieczeństwo systemów informatycznych
- Seminarium projektowe – praca w grupach nad projektem.

## Forma zaliczenia

Zaliczenie przedmiotów oraz projekt końcowy.

## Opis kierunku

- Celem studiów jest zapoznanie Cię z najważniejszymi technologiami, narzędziami oraz zasadami tworzenia aplikacji internetowych, intranetowych i mobilnych, a także przygotowanie do samodzielnego ich tworzenia.

- W formule online studiujesz w oparciu o interaktywne i multimedialne materiały dydaktyczne dostępne na specjalnej platformie, za pomocą której wykonujesz ćwiczenia oraz komunikujesz się z grupą i wykładowcami. Pozwala to na ukończenie studiów bez konieczności fizycznej obecności w sali wykładowej.

## Korzyści

- Zdobędziesz specjalistyczną wiedzę z obszaru projektowania oraz tworzenia aplikacji internetowych, intranetowych i mobilnych oraz umiejętności obsługi szeregu narzędzi, programowania w najpopularniejszych językach.
- Będziesz radził sobie z wyzwaniami związanymi z integrowaniem wielu technologii w ramach jednej aplikacji.
- Otrzymasz konto hostingowe u jednego z polskich dostawców usług hostingowych. Dzięki temu ćwiczenia i zadania są realizowane w takich samych warunkach, w jakich profesjonalne firmy opracowują, testują i uruchamiają aplikacje internetowe. Będziesz potrafił konfigurować takie konto i posługiwać się nim.

Czas trwania

10-11 miesięcy

186 godzin

0 zjazdów

2 semestry

Forma studiów

Online



---

Rozważam zmianę branży, dlatego z myślą o przyszłości szukałem studiów dających nowe kwalifikacje. Na co dzień zajmuję się obsługą informatyczną oraz zapewnieniem bezpieczeństwa sieci. WSB wybrałem z uwagi na pozytywne opinie znajomych oraz ciekawy i wyczerpujący program studiów. Bezsprzecznie wielkim plusem studiów są wykładowcy z górnej półki – teoretycy, praktycy, twórcy rozwiązań prawnych, autorzy książek, prelegenci największych konferencji. Dzięki nim zyskałem wiedzę z wielu obszarów i wiem, jak zastosować ją w praktyce.

**Łukasz Nowak**

absolwentem studiów podyplomowych

---

**IT**

# DevSecOps – automatyzacja i bezpieczeństwo procesu wytwarzania oprogramowania

Z wykształcenia jestem inżynierem i od początku kariery związana byłam z branżą IT. Od projektów centrów przetwarzania danych, przez sprzedaż rozwiązań moja kariera potoczyła się w kierunku zarządzania. Jako menedżer zajmuję się usługami z sektora IT i dbam o relacje biznesowe z kluczowymi klientami, a wiedza, którą zdobywam podczas studiów od znakomitych praktyków i ekspertów, pomaga mi poszerzać kompetencje i rozwijać swój potencjał zawodowy i personalny. Wiedza o organizacji i zarządzaniu sobą w czasie pozwala mi na co dzień godzić powierzone obowiązki w pracy z rolą żony i mamy dwójki dzieci (córka i syn w wieku szkolnym) oraz z pasją podróżniczki i biegaczki zakochanej w górach i dystansach ultra.

**Alicja Kukla-Kowalska**  
absolwentka studiów podyplomowych

## Program studiów

### DevOps – definicja, kultura i narzędzia

20 godz.

- Podstawy DevOps – zasady i praktyki
- Współpraca w zespole
- Powiązane metodyki i frameworki
- Modele operacyjne i zachowania

### Bezpieczeństwo aplikacji

40 godz.

- Ogólne definicje i zasady bezpieczeństwa
- OWASP
- Testy bezpieczeństwa
- Ryzyko i metody zarządzania ryzykiem
- Incydenty i reagowanie na incydenty
- Podstawy kryptografii
- Zarządzanie dostępami – uwierzytelnianie i autoryzacja
- Popularne ataki i metody przeciwdziałania

### Środowisko chmurowe – podstawy AWS, Azure, Google Cloud

20 godz.

Czas trwania

9 miesięcy

164 godziny

9 zjazdów

2 semestry

Forma studiów

Tradycyjna

### Automatyzacja i architektura

30 godz.

- CI/CD
- Kontenery i wirtualne maszyny
- Kubernetes
- Inne narzędzia DevOps

### Bezpieczeństwo by design

20 godz.

- Threat modelling
- Ciągłe testowanie i bezpieczeństwo w CI/CD

### Bezpieczeństwo danych i prywatność

20 godz.

- Bazy danych
- Konfiguracja i trzymanie kluczy/tokenów/hasel
- Prywatność i dane osobowe
- Dane wrażliwe – jak zabezpieczyć w różnych etapach życia aplikacji i danych

### Pomiary, metryki, raporty

14 godz.

### Forma zaliczenia

- Projekty grupowe lub indywidualne.



# Inżynieria oprogramowania dla SAP ERP i programowanie w języku ABAP

## Program studiów

### Wprowadzenie do programowania i tworzenia raportów (ABAP)

8 godz.

- Środowisko do tworzenia oprogramowania
- Omówienie systemu transportowego (przenoszenie obiektów)
- Czym jest ABAP?

### Język ABAP

48 godz.

- Pierwsze kroki w ABAP
- Techniki śledzenia i korygowania błędów
- Słownik ABAP
- ABAP, wykorzystanie OOP i programowania proceduralnego
- Zabezpieczanie kodu poprzez prawidłową obsługę wyjątków
- Narzędzia do testowania oprogramowania w ABAP

### Programy Dialogowe w ABAP

8 godz.

- Techniki programowania dialogowego

### Wymiana danych z bazami danych

20 godz.

- Inne narzędzia do budowania raportów i zestawień (ABAP Query/SAPQuery i Quick View)
- Budowanie własnych tabel/wglądów i metody dostępu do danych z kodu ABAP
- Optymalizacja kodu w ABAP pod kątem wymiany danych z bazami

### Wzbogacanie kodowania w ABAP

24 godz.

- Budowa kodu programu, tzw. Best practice
- Interfejsy i wymiana danych z innymi systemami w ABAP: Batch Inputs, BAPI, IDOC, WEBSERVICE
- Narzędzia i techniki migracji danych

### Wydruki w SAP

28 godz.

- Projektowanie formularzy wydruków w SAPScript i Smartforms/Adobe forms
- Budowanie rozszerzeń w SAP ERP
- Modyfikacje kodu: user-exit, implicit enhancement/BADI.

### Komunikacje/interfejsy z SAP ERP

12 godz.

- Java i sapjco
- Visual Basic
- Python i PyRFC
- IDOC/XML integracja z platform COMARCH ECOD

### SAP FIORI/UI

20 godz.

- SAP Fiori UX
- Typy aplikacji, dostępne IDE
- Aktywacja i konfiguracja aplikacji
- Implementacja serwisu oData
- Budowa prostej aplikacji SAP Fiori

### SAP HANA i SAP Cloud Platform

8 godz.

- ABAP dla SAP HANA, SAP HANA development
- SAP Cloud Platform (zastosowanie, dostępne usługi)

### Prace nad projektem z programowania w ABAP

8 godz.

- Omówienia założeń i pomoc przy realizacji.

## Forma zaliczenia

- Pozytywne ukończenie warsztatów
- Praktyczny egzamin końcowy
- Praktyczne wdrożenie i wykorzystanie wiedzy zdobytej podczas wykładów oraz ćwiczeń. Zadaniem finalizującym studia będzie zaprojektowanie przez Ciebie oraz samodzielna implementacja złożonej aplikacji do obsługi niestandardowego procesu zadanego przez prowadzących. Do realizacji problemu niezbędne będzie utworzenie m.in. niestandardowych elementów słownika ABAP, raportu ALV czy wydruku.

Czas trwania

9 miesięcy

184 godziny

10 zjazdów

2 semestry

Forma studiów

Tradycyjna



# SAP – Zintegrowane Systemy Informatyczne

Po raz drugi zdecydowałem się na studia podyplomowe w Wyższej Szkole Bankowej. Wybór uczelni był podyktowany wcześniejszymi dobrymi doświadczeniami. Atutem studiów jest dla mnie ich program oraz rozwijające różne umiejętności metody prowadzenia zajęć pozwalające odnaleźć się w złożonych sytuacjach, w których nie ma jednego, prostego rozwiązania.

**Piotr Wegner**

absolwent studiów podyplomowych

## Program studiów

### Zagadnienia wprowadzające

18 godz.

- Nawigacja
- Architektura oraz integracja międzymodułowa w systemie SAP
- Zarządzanie projektami wdrożeniowymi (SAP ASAP oraz metodyka autorska)
- Praktyczne aspekty prawne wdrożenia i utrzymania zintegrowanego systemu informatycznego

### Zagadnienia specjalistyczne

140 godz.

- Moduł MM – dane podstawowe Gospodarki Materiałowej, zarządzanie dokumentami zakupowymi i procesem zaopatrzenia, zarządzanie zapasami 20 godz.
- Moduł PP – dane podstawowe w procesie produkcji, planowanie potrzeb materiałowych MRP oraz strategii planistyczne, realizacja procesu produkcji 20 godz.
- Moduł SD – dane podstawowe w procesie sprzedaży, definiowanie procesu sprzedaży – tworzenie zlecenia sprzedaży, przetwarzanie wysyłki do klienta, księgowanie faktury sprzedaży w referencji do dostawy wychodzącej 20 godz.
- Moduł WM – dane podstawowe Gospodarki Magazynowej, zarządzanie magazynem i zarządzanie jednostkami obsługi, przyjęcie materiału na stan magazynu (PZ, PW), rozmieszczenie materiału w magazynie, wydanie materiału z magazynu (WZ; RW) 20 godz.

Czas trwania

9 miesięcy

178 godzin

10 zjazdów

2 semestry

Forma studiów

Tradycyjna

- Moduł HR – zatrudnienie pracownika, wydruk umowy o pracę, praca z danymi kadrowymi pracownika, zwolnienie pracownika, wydruk świadectwa pracy 20 godz.
- Moduł FI – tworzenia finansowych danych podstawowych w systemie SAP, księgowania operacji gospodarczych, tworzenia raportów i sprawozdań finansowych, powiązania modułu FI z innymi modułami systemu SAP 20 godz.
- Warsztaty praktyczne: zdefiniowanie pełnego procesu od zakupów surowców po wysyłkę produktu gotowego pod kątem różnych scenariuszy biznesowych („end to end”) 20 godz.

## Forma zaliczenia

- Warsztat: zdefiniowanie pełnego procesu od zakupów surowców, przez produkcję, aż po wysyłkę gotowego wyrobu do klienta 20 godz.
- Test
- Egzamin.

## Forma zajęć

- 70% w formie ćwiczeń realizowanych w pracowni komputerowej na systemie SAP S4HANA
- 30% w formie wykładu.

## Partner kierunku

**SAP** | University Alliances

**itelligence** | NIT DATA Business Solutions



# Testowanie oprogramowania

## Program studiów

### Wprowadzenie do testowania oprogramowania

20 godz.

- Praca testera i możliwości rozwoju
- Uzasadnienie i rola testowania
- Typy i poziomy testów
- Podstawowe zasady projektowania testów
- Zarządzanie i utrzymanie testów

### Zarządzanie zespołem i organizacja pracy w zespołach testerskich

10 godz.

- Budowanie zespołu i komunikacji w zespole
- Przegląd metodyk wytwarzania oprogramowania
- Przegląd narzędzi pomocnych w prowadzeniu zespołu testerskiego

### Wprowadzenie do języków skryptowych i systemu UNIX

20 godz.

- Podstawy języków skryptowych (w tym Python)
- Podstawy systemu operacyjnego UNIX i SQL

### Automatyzacja testów

10 godz.

- Podstawy automatyzacji – wykorzystanie języków skryptowych
- Uzasadnienie automatyzacji
- Przegląd dostępnych narzędzi

### UX w kontekście poprawy jakości

10 godz.

- Zwiększenie satysfakcji użytkowników
- Metody badania użyteczności

### Testowanie aplikacji webowych

20 godz.

- Przegląd narzędzi wspomagających testowanie
- Stworzenie, wykonanie planu strony dydaktycznej

### Testowanie aplikacji konsolowych

20 godz.

- Przegląd narzędzi wspomagających testowanie
- Wykonanie planu testów do aplikacji dydaktycznej

Po zakończeniu studiów chciałam kontynuować naukę, ale nie miałam na to pomysłu. Przez przypadek od mojej koleżanki, która studiowała w WSB, dowiedziałam się o ciekawym kierunku tester oprogramowania. Pomyślałam, że również chciałabym spróbować swoich sił w tej branży i zapisałam się na studia. Na początku bardzo się obawiałam, ale z czasem było już coraz lepiej! Jeśli ktoś zastanawia się, czy to kierunek dla niego, to jedyne, co mogę odpowiedzieć, to: przyjdź i przekonaj się, że warto!

#### Monika Karbowska

sluchaczka studiów podyplomowych

### Testowanie aplikacji mobilnych

20 godz.

- Przegląd narzędzi wspomagających testowanie
- Laboratorium – stworzenie, wykonanie planu testów do aplikacji dydaktycznej

### Podstawy HTML i CSS

20 godz.

### Zapewnienie jakości oprogramowania to nie samo testowanie

20 godz.

- Dojrzałość procesu rozwoju oprogramowania
- Odpowiedzialne planowanie
- Architektura oprogramowania
- Wymagania i dokumentacja
- Narzędzia deweloperskie

### Seminarium projektowe i egzamin wewnętrzny

14 godz.

### Forma zaliczenia

- Egzamin pisemny w formie testu
- Projekt zaliczeniowy

Czas trwania

9 miesięcy

184 godziny

10 zjazdów

2 semestry

Forma studiów

Tradycyjna

## Partner kierunku





---

Zawodowo jestem menedżerem w branży gastronomicznej. Dbam o rozwój mojego zespołu i zarządzanie restauracją. Wybrałam studia podyplomowe w WSB, ponieważ tutaj znalazłam odpowiedni dla mnie kierunek. Bankowa ma dobrą renomę i kadrę, która skupia się na praktyce. To cenne, bo dzięki temu wiedzę z zajęć mogę wykorzystać w pracy. Właśnie tak było z projektem, który przygotowałam na zaliczenie.

**Sara Gullmark**  
absolwentka studiów podyplomowych

---

## Kompetencje menedżerskie





# Akademia analizy transakcyjnej dla menedżerów, czyli nowoczesne zarządzanie relacjami w organizacjach

Jeśli chodzi o moje zdanie na temat WSB, to najbardziej doceniam uczelnię za bardzo dobry przepływ informacji. Większość wykładowców to ludzie, którzy są bardzo pozytywnie nastawieni na studentów, i widać, że lubią swoją pracę. Przyznaję, że po latach studiowania uważam takie zachowania za rzadkość. Dlatego tym bardziej doceniam studia podyplomowe w WSB.

**Anna Bemke**  
absolwentka studiów podyplomowych

## Program studiów

- Kontraktowanie – skuteczne zawieranie umów w organizacji 16 godz.
- Szkolenie 101 – oficjalne szkolenie zakończone certyfikatem 101 European Association for Transactional Analysis 16 godz.
- Przywództwo wg Analizy Transakcyjnej a styl interpersonalny menedżera 16 godz.
- Skuteczne budowanie relacji 16 godz.
- Budowanie i utrzymywanie motywacji pracowników 16 godz.
- Osobowość pracownika i jej wpływ na funkcjonowanie w organizacji 16 godz.
- Zarządzanie dynamiką zespołu – od kryzysu do efektywności 16 godz.
- Zapobieganie spadkom skuteczności w zespołach i organizacjach 16 godz.
- Rozpoznawanie gry w organizacjach i reagowanie na nie 16 godz.
- Rozumienie organizacji i wprowadzanie zmian 16 godz.

## Forma zaliczenia

Praca dyplomowa.

## Korzyści

- Przygotowanie menedżerów do świadomego zarządzania zespołem, pracownikiem i samym sobą.
- Rozumienie psychologicznych wzorców zachowań osób i zespołów.
- Rozwój menedżerów pod okiem sprawdzonych i certyfikowanych trenerów.
- Uzyskanie **certyfikatu 101**, który pozwala na dalsze kształcenie w Analizie Transakcyjnej i jest uznawany na całym świecie.

Czas trwania

9 miesięcy

160 godzin

10 zjazdów

2 semestry

Forma studiów

Tradycyjna

# Akademia kobiet biznesu

Od 13 lat pracuję w jednej korporacji – w jednym z centrów kompetencji. Chciałabym być bliżej ludzi – być partnerem w biznesie. Tak narodził się pomysł zdobycia wiedzy na studiach podyplomowych. Są to już moje trzecie studia podyplomowe w WSB, co jest oznaką zaufania do tej uczelni oraz zadowolenia z jakości nauczania. Korzystam z wielu form wsparcia, jakie oferuje WSB: zasobów biblioteki, programów dla studentów (coaching, mentoring), spotkań z profesjonalistami. Polecam WSB ze względu na możliwość zdobycia wiedzy eksperckiej od wieloletnich praktyków, ale i poznania ciekawych i fantastycznych ludzi – słuchaczy, dzięki którym poszerzam grono znajomych i wymieniam się doświadczeniami.

**Justyna Śniegocka**

słuchaczka studiów podyplomowych

## Program studiów

### Kobieta w biznesie

**16 godz.**

- Gdzie dzisiaj jesteś? Wielowarstwowa ocena sytuacji
- Czy jesteś graczem? Jakim jesteś graczem?
- Określenie swojego stylu funkcjonowania w sytuacjach pozytywnych i mniej przewidywalnych

### Rozwój kompetencji menedżerskich

**72 godz.**

- Efektywna komunikacja 16 godz.
- Przywództwo 16 godz.
- Techniki prezentacji i wystąpienia publiczne 8 godz.
- Neurobiologia – ja i moja głowa 8 godz.
- Marka osobista 8 godz.
- Biznes w szpilkach – kolorowa podróż do świata stylu 8 godz.
- Zdrowy styl życia 8 godz.

### Zarządzanie biznesem

**72 godz.**

- Ekonomia 8 godz.
- Strategia – biznes dobrze zaprojektowany 16 godz.
- Moja firma w sieci – działaj lokalnie, a myśl globalnie 16 godz.
- Prawo pracy 8 godz.
- Prawo podatkowe i rachunkowe 16 godz.
- Prawo polskie i międzynarodowe 8 godz.

### Seminarium

**6 godz.**

### Forma zaliczenia

- Zaliczenie projektowe w grupach 2-3 osobowych
- Prezentacja projektu
- Indywidualna odpowiedź na pytania komisji.

Czas trwania

9 miesięcy

166 godzin

10 zjazdów

2 semestry

Forma studiów

Tradycyjna



# Analitik biznesowy

## Program studiów

### Analiza biznesowa

24 godz.

- Rola analityka biznesowego
- Wprowadzenie do analizy biznesowej – cel i wykorzystanie
- Projekt, proces, zadanie – zagadnienia
- Definicja problemu biznesowego
- Przyczyny problemów
- Wizja i zakres rozwiązania
- Studium przypadku – opracowanie
- Modelowanie stanu docelowego
- Zarządzanie procesowe w organizacji
- Pozyskiwanie wymagań
- Planowanie i zarządzanie wymaganiami
- Dokumentowanie wymagań

### Język UML – opis wymagań użytkownika

8 godz.

- Modele architektoniczne i język UML
- Standard UML
- Konstruowanie i praca z modelami UML
- Wykorzystanie notacji UML/BPMN 2.0 w opisie procesów biznesowych i wymagań projektowych
- Notacja i model procesu biznesowego – przykłady zastosowań

### Procesy biznesowe w organizacji i ich opis

12 godz.

- Modele architektoniczne
- Opis procesów APQC
- Standard BPMN
- Wykorzystanie notacji BPMN 2.0 w opisie procesów biznesowych i wymagań projektowych
- Notacja i model procesu biznesowego – przykłady zastosowań

### Architektura korporacyjna

8 godz.

- Architektura korporacyjna – charakterystyka
- Wprowadzenie do analizy strategicznej

### Zarządzanie projektem – metodyki projektowe 16 godz.

- Wybrane metodyki projektowe
- Znaczenie i zakres wykorzystania metodyk projektowych
- Dokumentacja projektowa

### Zarządzanie usługami IT (ITSM)

8 godz.

- Wprowadzenie m.in. do ITIL, IT Service CMM oraz norm ISO/IEC 20000, ISO 9000 i ISO /IEC 27001,
- Przykłady implementacji i zarządzanie usługami

### Zarządzanie testami

8 godz.

- Polityka testowania
- Strategia testowania
- Główny plan testów
- Plan poziomu testów

### Umiejętności miękkie analityka biznesowego 8 godz.

- Komunikacja w zespole
- Otoczenie i jego cechy wpływające na realizację zadań analitycznych
- Konflikty i grupy interesów

### Bazy danych

16 godz.

- Wprowadzenie do języka SQL
- Analiza i modelowanie danych

### Informatyczne systemy zarządzania

24 godz.

- Zakres, budowa i funkcjonalności systemów informatycznych w przedsiębiorstwie, m.in. ERP, CRM, inne
- Omówienie wybranych funkcjonalności
- Przykłady wykorzystania i implementacji systemów informatycznych

### Rozwiązania Business Intelligence

24 godz.

- Wprowadzenie do Business Intelligence
- Platforma danych
- Analiza Big Data
- Zaawansowana analityka i jej wykorzystanie w analizie

### Inżynieria oprogramowania – wprowadzenie 6 godz.

- Fazy procesu produkcji oprogramowania
- Modele cyklu życia oprogramowania

### Seminarium dyplomowe

6 godz.

## Forma zaliczenia

Egzamin ustny i obrona projektu zaliczeniowego.

Czas trwania

9 miesięcy

168 godzin

10 zjazdów

2 semestry

Forma studiów

Tradycyjna

Partner kierunku





# Menedżer zarządzania zakupami

Zakupy oraz ich postrzeganie mają strategiczny wpływ na rozwój organizacji oraz uzyskanie przewagi konkurencyjnej na rynku. Dzięki studiom na kierunku menedżer zarządzania zakupami zdobędziesz praktyczną wiedzę na temat wartościowych rozwiązań biznesowych, począwszy od strategii zakupowych, metod analizy, po rozwój umiejętności niezbędnych w trakcie negocjacji.

## Grzegorz Olechniewicz

konsultant merytoryczny kierunku,  
prezes zarządu Goodman Group

## Program studiów

- Zakupy i ich znaczenie w organizacji 8 godz.
- Strategie zakupowe 16 godz.
- Zarządzanie łańcuchem dostaw 8 godz.
- Ograniczanie kosztów w zakupach 8 godz.
- Wycena wartości relacji z dostawcami 8 godz.
- Organizacja i zarządzanie działem zakupów 8 godz.
- Dobór członków zespołu zakupów 8 godz.
- Zarządzanie kategorią w zakupach 8 godz.
- Negocjacje w zakupach 8 godz.
- Kryteria doboru i oceny dostawców 8 godz.
- Prawne aspekty zawierania umów handlowych 8 godz.
- Zarządzanie zakupami w projektach 16 godz.
- Zarządzanie zapasami 8 godz.
- Procedury celne w handlu międzynarodowym 10 godz.
- Mój rozwój w biznesie 8 godz.
- Praca nad projektem 6 godz.

## Opis kierunku

Zakupy stanowią obecnie jeden z ważniejszych procesów bezpośrednio wpływających na wyniki ekonomiczne firm oraz instytucji. W trakcie zajęć na studiach podyplomowych eksperci od zakupów podzielą się swoją wiedzą oraz doświadczeniem w tym zakresie.

## Dla kogo?

Studia kierowane są do specjalistów i menedżerów wszystkich szczebli, odpowiedzialnych za projektowanie, prognozowanie, planowanie produkcji i usług, którzy chcą poszerzyć swoją wiedzę z negocjacji, zakupów i zarządzania łańcuchem dostaw.

## Forma zaliczenia

Projekt oraz studium przypadku.

### Czas trwania

9 miesięcy

160 godzin

2 semestry

10 zjazdów + egzamin

### Forma studiów

Tradycyjna

## Partnerzy kierunku



# Studia menedżerskie



Pół roku przed rozpoczęciem studiów otrzymałem awans na dyrektora regionalnego. Pracuję w dużej polskiej grupie medialnej (radio, prasa, internet, telewizja). Zdecydowałem o wyborze studiów, aby usystematyzować wiedzę. Zajęcia są prowadzone warsztatowo, to duży plus. Czas spędzony na uczelni jest dla mnie bardzo wartościowy. Dwa lata temu nie planowałem zostać dyrektorem, ale bardzo chciałem, żeby dokonała się jakaś dobra zmiana zawodowa. Przyszłość niech okaże się ciekawą tajemnicą.

**Sławomir Mokrzycki**

absolwent studiów podyplomowych

## Program studiów

### I. Blok: zarządzanie

- Kultura organizacyjna
- Zarządzanie strategiczne/grę strategiczną
- Zarządzanie marketingowe
- Zarządzanie w sytuacjach kryzysowych
- Zarządzanie zasobami ludzkimi

**44 godz.**

6 godz.  
16 godz.  
8 godz.  
6 godz.  
8 godz.

### II. Blok: prawne podstawy działalności gospodarczej

- Prawo cywilne
- Prawo gospodarcze
- Prawo podatkowe
- Prawo pracy

**30 godz.**

8 godz.  
6 godz.  
8 godz.  
8 godz.

### IV. Blok: finanse w praktyce

- Finanse dla menedżerów – zajęcia w formie gry symulacyjnej (planszowo-excelowej) „Strategia”

**16 godz.**

16 godz.

### V. Blok: finanse dla nie finansistów

- znaczenie rachunkowości i finansów dla pracowników działów niefinansowych. Różnice i podobieństwa rachunkowości finansowej i zarządczej
- założenia dotyczące rachunkowości jako systemu informacyjnego przedsiębiorstwa
- podstawowe zasady rachunkowości finansowej, czyli reguły rządzące procesem sporządzania sprawozdań finansowych i ich rozumienia

**24 godz.**

- cele i rodzaje sprawozdań finansowych – czego można oczekiwać od sprawozdań finansowych?  
Wstęp do czytania sprawozdań finansowych
- zrozumieć bilans – jak go czytać ze zrozumieniem i jaki wpływ ma na niego niefinansista
- zrozumieć rachunek zysków i strat (P&L) – jak go czytać ze zrozumieniem i jaki wpływ ma na niego niefinansista
- analiza wskaźników finansowych
- zrozumieć rachunek przepływów pieniężnych – sprawozdanie objaśniające przepływy pieniężne przedsiębiorstwa

### VI. Blok: sylwetka nowoczesnego menedżera

**48 godz.**

- Komunikacja – umiejętności prezentacji
- Przywództwo
- Techniki negocjacyjne
- Konflikt w organizacji
- Organizacja pracy i delegowanie zadań
- Budowanie zespołów

### Seminarium projektowe

**6 godz.**

### Forma zaliczenia

- Praca podyplomowa w formie projektu
- Prezentacja oraz obrona projektu.

Czas trwania

9 miesięcy

168 godzin

10 zjazdów

2 semestry

Forma studiów

Tradycyjne



---

Zdecydowałam się na te studia, ponieważ przez dłuższy czas pracowałam w branży związanej z nieruchomościami i teraz postanowiłam otworzyć własny biznes. Co prawda moja firma jedynie pośrednio będzie związana z tym kierunkiem, ale widzę, że zdobyte w WSB umiejętności bardzo mi się przydadzą. Już po pierwszym semestrze potrafiłam wykorzystać zdobytą wiedzę, co sprawiło, że specyfika rynku nieruchomości nie była dla mnie zaskoczeniem.

**Martyna Placzyńska**  
absolwentka studiów podyplomowych

---

# Nieruchomości



# Aranżacja wnętrz i home staging – przygotowanie nieruchomości do zyskowej sprzedaży

## Program studiów

### BLOK 1: Elementy aranżacji wnętrz i home staging

- Pojęcie home stagingu
- Aranżacja wnętrz
- Zajęcia praktyczne

100 godz.

### BLOK 2: Prezentacja nieruchomości i zyskowa sprzedaż

- Przygotowanie oferty sprzedaży nieruchomości
- Techniki fotoprezentacji
- Prezentacja nieruchomości

40 godz.

### BLOK 3: Budowanie biznesu w branży home stagingowej

- Organizacja działalności
- Współpraca z biurami nieruchomości
- Psychologia home stagingu
- Promocja własnej działalności
- Aspekty prawne

40 godz.

## Forma zaliczenia

- Projekt zaliczeniowy i jego obrona.

Czas trwania

9 miesięcy

180 godzin

10 zjazdów

2 semestry

Forma studiów

Tradycyjna

Wybrałam WSB, bo jest to renomowana uczelnia, która ma w swojej ofercie atrakcyjne kierunki. W szkole panuje przyjazna atmosfera, a wykładowcy są praktykami, od których można się wiele nauczyć. Ważny jest dla mnie rozwój zawodowy, dlatego zdecydowałam się na studia podyplomowe. Zależało mi na zdobyciu nowych umiejętności w interesujących obszarach. Studia to nie tylko ogrom wiedzy, którą później mogę wykorzystać w pracy. Dzięki uczelni mogę także nawiązać nowe znajomości oraz wymienić się doświadczeniem z innymi słuchaczami.

**Monika Katszer**

słuchaczka studiów podyplomowych

## Korzyści

- Zdobędziesz wiedzę z zakresu aranżacji wnętrz i zyskowej sprzedaży nieruchomości.
- Dzięki znajomościom zasad home stagingu oraz rozwiązaniom wnętrzarskim takim jak dekoracje, oświetlenie, tekstylia, a także dzięki praktycznej umiejętności przygotowania kompletnego projektu metamorfozy łącznie z kosztorysem, nauczysz się, jak podwyższać wartość oferowanej na rynku nieruchomości oraz skrócić jej czas sprzedaży.
- Poznasz sposoby promocji obiektów i wnętrz, rodzaje i technologie fotoprezentacji oraz jak zadbać o wizerunek swojego biznesu.
- Przekazam Ci podstawową wiedzę dot. prawnych aspektów prowadzenia firmy w branży home stagingowej.



# BIM Manager

## - nowoczesne zarządzanie inwestycjami budowlanymi

Z wykształcenia jestem architektem i zawodowo jestem związana z budownictwem mieszkaniowym wielorodzinnym. Widzę bardzo duży potencjał w prowadzeniu inwestycji z zastosowaniem BIM. Oferta WSB najbardziej odpowiadała moim oczekiwaniom. Największym plusem studiów jest możliwość czerpania wiedzy od praktyków. Chciałabym wykorzystać wiedzę zdobytą w trakcie studiów podyplomowych w pracy dla dewelopera mieszkaniowego, m.in. koordynując prace od projektowych po wykonawcze. Marzy mi się, aby potencjał BIM został dostrzeżony przez deweloperów.

**Karina Utecht**

absolwentka studiów podyplomowych

### Program studiów

- Podstawy BIM, podstawowe pojęcia i procesy 9 godz.
- Organizacja procesu inwestycyjnego w ujęciu brytyjskiego systemu norm serii BS 1192 – wykład 9 godz.
- BIM a nowoczesne metody zarządzania projektami: Lean, Agile, IPD – wykład 9 godz.
- Cyfrowe budownictwo: BIM, GIS, Blockchain 9 godz.
- Organizacja pracy zespołowej, dokumenty BIM i zagadnienia prawne: prawa autorskie, kontrakty budowlane, BEP, MIDP/TIDP, podręcznik BIM 9 godz.
- Organizacja pracy zespołowej, dokumenty BIM i zagadnienia prawne: prawa autorskie, kontrakty budowlane, BEP, MIDP/TIDP, podręcznik BIM 8 godz.
- Organizacja i zarządzanie pracą zespołu projektowego BIM – zajęcia komputerowe 25 godz.
- Otwarte standardy BIM. Koordynacja międzybranżowa – zajęcia komputerowe 9 godz.
- Środowisko CDE – zajęcia komputerowe 17 godz.
- BIM 4D i 5D, klasyfikacja budowlana – zajęcia komputerowe 19 godz.
- BIM Execution Plan i Podręcznik BIM – zajęcia komputerowe 18 godz.

- Społeczne aspekty pracy w BIM – zajęcia komputerowe 9 godz.
- BIM Case study – zajęcia komputerowe 8 godz.

### Forma zaliczenia

- Test
- Projekt końcowy (2-etapowy) i jego obrona.

### Korzyści

BIM Manager jest ekspertem w kwestii znajomości narzędzi i procesów Building Information Modeling. Ma wysokie kwalifikacje nie tylko w zakresie oprogramowania BIM, ale też techniczną wiedzę ze wszystkich branż: architektury, instalacji sanitarnych i wentylacyjnych, instalacji elektrycznych oraz konstrukcji. Jego główne zadania to koordynacja współpracy w ramach zespołu pomiędzy podwykonawcami oraz nadzór nad modelem BIM.

**Czas trwania**

9 miesięcy

158 godzin

10 zjazdów

2 semestry

**Forma studiów**

Tradycyjna

**Partner kierunku**



EUROPEJSKIE CENTRUM CERTYFIKACJI BIM





# Pośrednictwo w obrocie nieruchomościami

W WSB cenię sobie rozkład zajęć ułożony w sposób umożliwiający połączenie obowiązków domowych z pracą i studiami. Ogromnym atutem uczelni jest kadra wykładowców, która dostosowuje program dydaktyczny do aktualnych potrzeb rynku. Zawodowo od kilku lat pracuję w branży handlowej, głównie koordynuję sprzedaż oraz zajmuję się marketingiem. W przyszłości planuję pracować w zawodzie, ukończyć studia oraz zdać egzamin państwowy na rzeczoznawcę majątkowego. Rozważam także otwarcie własnej działalności. W międzyczasie poświęcam się pasji, jaką jest sport motorowodny. W życiu kieruję się zasadą, by dążyć do wyznaczonych celów i nigdy się nie poddawać.

**Maria Lech**

absolwentka studiów podyplomowych

## Program studiów

### Blok I. Podstawy z zakresu prawa i ekonomii

#### Podstawy z zakresu prawa

- Część ogólna prawa cywilnego
- Podstawy prawa rzeczowego
- Podstawy prawa zobowiązań
- Wybrane zagadnienia z zakresu prawa rodzinnego i spadkowego
- Wybrane zagadnienia prawa opiekuńczego
- Ogólne zasady prawa administracyjnego
- Gospodarka przestrzenna
- Gospodarka nieruchomościami
- Gospodarka mieszkaniowa i prawo spółdzielcze
- Gospodarka rolna, leśna i wodna
- Ochrona danych osobowych

**46 godz.**

8 godz.

12 godz.

4 godz.

4 godz.

4 godz.

4 godz.

2 godz.

2 godz.

#### Podstawy z zakresu ekonomii

- Podstawy ekonomii
- Ekonomiczne podstawy rynku nieruchomości
- Elementy finansów i bankowości
- Podstawy matematyki finansowej
- Elementy analizy finansowo-ekonomicznej

**18 godz.**

4 godz.

4 godz.

4 godz.

2 godz.

4 godz.

### Blok II. Warsztat pośrednika w obrocie nieruchomościami

#### Forma zaliczenia

Praca podyplomowa w formie projektu grupowego oraz obrona projektu.

#### Dla kogo?

Studia adresowane są zarówno do osób zajmujących się już obrotem nieruchomościami i pragnących poszerzyć swoją wiedzę o nieruchomościach, jak i osób, które zamierzają wejść na rynek.

**Czas trwania**

9 miesięcy

126 godzin

10 zjazdów

2 semestry

**Forma studiów**

Tradycyjna



# Wycena nieruchomości

## Program studiów

### Podstawy wiedzy z zakresu prawa:

- Część ogólna prawa cywilnego 8 godz.
- Podstawy prawa rzeczowego 12 godz.
- Podstawy prawa zobowiązań 8 godz.
- Wybrane zagadnienia z zakresu prawa rodzinnego i spadkowego 4 godz.
- Podstawy prawa i postępowania administracyjnego 4 godz.
- Źródła informacji o nieruchomościach 10 godz.
- Gospodarka przestrzenna 6 godz.
- Gospodarka nieruchomościami 12 godz.
- Gospodarka mieszkaniowa i prawo spółdzielcze 10 godz.
- Gospodarka rolna, leśna i wodna 4 godz.
- Ochrona danych osobowych 2 godz.
- Zamówienia publiczne 4 godz.

### Podstawy wiedzy ekonomicznej:

- Podstawy ekonomii 6 godz.
- Ekonomiczne podstawy rynku nieruchomości 8 godz.
- Ocena ekonomicznej efektywności inwestycji 8 godz.
- Elementy finansów i bankowości 6 godz.
- Podstawy matematyki finansowej 6 godz.
- Podstawy statystyki i ekonometrii 10 godz.
- Elementy rachunkowości 4 godz.

### Podstawy wiedzy technicznej:

- Podstawy budownictwa 10 godz.
- Przegląd technologii w budownictwie 6 godz.
- Proces inwestycyjny w budownictwie 4 godz.
- Eksploatacja nieruchomości 6 godz.
- Podstawy kosztorysowania 4 godz.

Czas trwania

13 miesięcy

286 godzin

14 zjazdów

3 semestry

Forma studiów

Tradycyjna

Pracuję w sektorze nieruchomości. Najważniejsze w mojej pracy są zadowolenie i satysfakcja klienta, dlatego do każdej, nawet najmniejszej transakcji podchodzę z pełnym zaangażowaniem. W utrzymaniu wysokiego poziomu świadczonych usług pomagają mi wiedza i umiejętności zdobywane na studiach podyplomowych. Korzystam z doświadczenia i wskazówek wykładowców, którzy są ekspertami w swoich dziedzinach.

**Norbert Czyżewski**

absolwent studiów podyplomowych

### Rzeczoznawstwo majątkowe:

- Status prawny rzeczoznawcy majątkowego 4 godz.
- Organizacje zawodowe rzeczoznawców majątkowych 2 godz.
- Standardy zawodowe i etyka zawodowa rzeczoznawcy majątkowego 2 godz.
- Wprowadzenie do problematyki wyceny nieruchomości 4 godz.
- Wartość nieruchomości jako podstawa wyceny 6 godz.
- Podejścia, metody i techniki wyceny nieruchomości w Polsce 26 godz.
- Wycena praw rzeczowych i zobowiązań umownych 10 godz.
- Wycena nieruchomości zurbanizowanych 10 godz.
- Wycena gruntów rolnych, upraw sadowniczych, roślin ozdobnych i gruntów pod wodami 8 godz.
- Wycena nieruchomości leśnych oraz zadrzewionych i zakrzewionych 6 godz.
- Wycena nieruchomości dla celów szczególnych i wycena nieruchomości specjalnych 22 godz.
- Wycena maszyn i urządzeń trwale związanych z nieruchomością 4 godz.
- Wycena masowa 2 godz.
- Dokumentacja procesu wyceny 4 godz.
- Doradztwo na rynku nieruchomości 4 godz.

Seminarium dyplomowe

10 godz.

### Forma zaliczenia

Test półroczny, praca dyplomowa w formie operatu szacunkowego, egzamin końcowy – test wiedzy.

# Zarządzanie i inwestowanie w nieruchomości



Dla mnie studia podyplomowe stanowią doskonały sposób na rozwój kariery zawodowej. W WSB program studiów jest odpowiednio dopasowany do najnowszych standardów i trendów w danej branży, dzięki czemu słuchacze zdobywają aktualną wiedzę. Większość wykładowców od lat prowadzi własne firmy lub zajmuje wysokie stanowiska w międzynarodowych korporacjach. Na zajęciach dzielę się konkretnymi narzędziami, które można zastosować w codziennej pracy. Jako absolwent studiów podyplomowych mam poczucie, że dobrze zainwestowałem swój czas i pieniądze.

**Dominik Machalica**  
absolwent studiów podyplomowych

## Program studiów

### Podstawy wiedzy z zakresu prawa

- Część ogólna prawa cywilnego 8 godz.
- Podstawy prawa rzeczowego 12 godz.
- Podstawy prawa zobowiązań 4 godz.
- Gospodarka przestrzenna 4 godz.
- Gospodarka nieruchomościami 4 godz.
- Gospodarka mieszkaniowa i prawo spółdzielcze 4 godz.
- Gospodarka rolna, leśna i wodna 2 godz.
- Ochrona danych osobowych 2 godz.
- Wybrane zagadnienia z zakresu prawa rodzinnego i spadkowego 2 godz.
- Podstawy prawa i postępowania administracyjnego 4 godz.

### Podstawy wiedzy ekonomicznej

- Podstawy ekonomii 4 godz.
- Ekonomiczne podstawy rynku nieruchomości 4 godz.
- Elementy finansów i bankowości 4 godz.
- Podstawy matematyki finansowej 2 godz.
- Elementy analizy finansowo-ekonomicznej 4 godz.

### Analiza finansowa nieruchomości

- Analiza finansowa – podstawowe informacje 4 godz.
- Przepływy środków pieniężnych i zasady zmienności wartości pieniądza w czasie – praktyczne zastosowanie 4 godz.
- Określenie wartości nieruchomości i jej znaczenie 4 godz.
- Wartość inwestycji i pomiar wyników osiągniętych przez inwestycję. Wpływ opodatkowania na nieruchomość 4 godz.

**46 godz.**

**18 godz.**

**16 godz.**

**4 godz.**

### Analiza rynkowa i inwestycyjna nieruchomości **34 godz.**

- Analiza rynkowa – teoria i praktyka 8 godz.
- Dane rynkowe – pozyskiwanie i wykorzystanie 4 godz.
- Dane o podaży i popycie – praktyczne zastosowanie 4 godz.
- Cechy charakterystyczne różnych typów nieruchomości 4 godz.
- Inwestycja jako proces 6 godz.
- Analiza wpływu kredytowania inwestycji i ryzyka 4 godz.
- Strategie zbycia nieruchomości 4 godz.

### Nieruchomość jako źródło dochodu **24 godz.**

- Przyszłe korzyści i koszty – podejmowanie decyzji 4 godz.
- Zarządzanie transakcją i proces podejmowania decyzji przez użytkownika nieruchomości 4 godz.
- Terminologia związana z najmem 4 godz.
- Techniki analizy porównawczej najmów 4 godz.
- Określenie wartości najmu 4 godz.
- Due diligence nieruchomości i jego znaczenie 4 godz.

### Umiejętności interdyscyplinarne **18 godz.**

- Doradztwo na rynku nieruchomości – case studies 4 godz.
- Warsztaty tworzenia projektu zaliczeniowego 6 godz.
- Negocjacje – warsztaty 8 godz.

### Seminarium dyplomowe **6 godz.**

**Czas trwania**

9 miesięcy

162 godziny

10 zjazdów

2 semestry

**Forma studiów**

Tradycyjna

## Forma zaliczenia

Projekt zaliczeniowy i egzamin końcowy połączony z prezentacją i obroną projektu.



---

Jestem przeciętną kobietą po trzydziestce, która dotychczas myślała, że robi to, co lubi. A przynajmniej tak mi się wydaje. Nie wiedzieć czemu, nagle coś mi w życiu zaczęło przeszkadzać, jego monotonia stała się męcząca. Dlatego zapragnęłam zmian. Studiowanie w WSB to możliwość rozwoju w kierunku, który spokrewniony jest z pracą pedagoga wykonywaną przeze mnie od kilku lat, a jednocześnie otwiera nowe możliwości. Wciąż jest to praca z człowiekiem, która z całą pewnością jest moja pasją. Dodatkowo znaczna liczba zajęć z zakresu psychologii powoduje, że z ogromną przyjemnością w nich uczestniczę, a co więcej, w wolnym czasie pogłębiam tę wiedzę. W moim odczuciu same studia są świetną przygodą, a jeśli ta przyгода będzie początkiem mojej nowej historii, to jestem na tak!

**Dorota Aniszewska**  
absolwentka studiów podyplomowych

---

# Pedagogika i nauka

# Bibliotekoznawstwo



## Program studiów

### Podypłomowe przygotowanie merytoryczne do nauczania kolejnego przedmiotu lub prowadzenia kolejnych zajęć

**180 godz.**

- Podstawy wiedzy o bibliotece 10 godz.
- Historia książki i bibliotek 10 godz.
- Organizacja zbiorów w bibliotece i zarządzanie nimi 10 godz.
- Opracowanie formalne zbiorów 20 godz.
- Opracowanie rzeczowe zbiorów 30 godz.
- Organizacja dostępu do informacji w bibliotece 20 godz.
- Zarządzanie i marketing biblioteczny 10 godz.
- Organizacja biblioteki szkolnej i pedagogicznej 10 godz.
- Usługi biblioteczne 10 godz.
- Czytelnictwo 10 godz.
- Bibliografia i inne źródła informacji 10 godz.
- Rynek książki współczesnej 10 godz.
- Polska literatura współczesna 10 godz.
- Literatura dla dzieci i młodzieży 10 godz.

### Dydaktyka przedmiotu nauczania lub zajęć

**90 godz.**

- Metodyka pracy z czytelnikiem 20 godz.
- Metodyka pracy nauczyciela bibliotekarza 20 godz.
- Biblioterapia 15 godz.
- Internet i multimedia w dydaktyce 15 godz.
- Komunikacja społeczna w bibliotece 10 godz.
- Zarządzanie informacją naukową 10 godz.

### Praktyki zawodowe

**90 godz.**

### Forma zaliczenia

Warunkiem ukończenia studiów podypłomowych jest uczestnictwo w co najmniej 80% zajęć, uzyskanie zaliczenia z praktyk, zaliczenie pisemnych testów wiedzy po każdym semestrze, zaliczenie zadania polegającego na prezentacji działań praktycznych wynikających z roli nauczyciela.

### Czas trwania

15 miesięcy

270 godz. (w tym 60 godz. kształcenia zaocznego w formie e-learningu) + 90 godz. praktyk zawodowych

15 zjazdów

3 semestry

### Forma studiów

Tradycyjna

# Doradztwo zawodowe i edukacyjne



## Program studiów

### Podstawy doradztwa zawodowego

- Podstawy psychologii rozwojowej i społecznej 10 godz.
- Podstawy psychologii pracy 10 godz.
- Rozwój zawodowy człowieka 10 godz.
- Teoretyczne podstawy poradnictwa zawodowego 10 godz.
- Zawodoznawstwo 10 godz.
- Elementy prawa pracy 10 godz.
- Podstawy zarządzania zasobami ludzkimi, rekrutacja i selekcja pracowników 10 godz.
- Podstawy pedagogiki pracy 10 godz.
- Struktura i organizacja poradnictwa zawodowego i oświatowego w Polsce i Unii Europejskiej 5 godz.

### Kompetencje doradcy zawodowego

- Warsztat umiejętności interpersonalnych 10 godz.
- Etyka w pracy doradcy zawodowego 5 godz.
- Warsztat umiejętności mediacyjnych 10 godz.
- Rozwiązywanie konfliktów – warsztaty 10 godz.
- Metodyka pracy z grupą 10 godz.

### Metodyka i warsztat pracy doradcy zawodowego 120 godz.

- Narzędzia i metody coachingowe w doradztwie zawodowym 10 godz.
- Diagnostyka w doradztwie zawodowym, metodologia badań w doradztwie zawodowym 10 godz.

### 85 godz.

- Metodyka poradnictwa indywidualnego 20 godz.
- Metodyka poradnictwa grupowego 20 godz.
- Warsztat pracy doradcy zawodowego 20 godz.
- Metodyka doradztwa zawodowego w pracy z dziećmi i młodzieżą 20 godz.
- Tworzenie planów i programów doradztwa zawodowego 10 godz.
- Metodyka pracy doradcy zawodowego w Urzędzie Pracy 10 godz.

### Poradnictwo zawodowe dla osób niepełnosprawnych i niedostosowanych społecznie

- Wymagania zdrowotne do wykonywania zawodu 5 godz.
- Osoby z niepełnosprawnością na rynku pracy 5 godz.
- Aktywizacja zawodowa młodzieży zagrożonej wykluczeniem 10 godz.

### Praktyki zawodowe

90 godz.

## Forma zaliczenia

Warunkiem ukończenia studiów podyplomowych jest uczestnictwo w co najmniej 80% zajęć, uzyskanie zaliczenia z praktyk, zaliczenie pisemnych testów wiedzy po każdym semestrze, zaliczenie zadania polegającego na prezentacji działań praktycznych wynikających z roli doradcy.

### Czas trwania

15 miesięcy

270 godz. (w tym 60 godz. kształcenia zaocznego w formie e-learningu) + 90 godz. praktyk zawodowych

14 zjazdów

3 semestry

### Forma studiów

Tradycyjna



# Edukacja dla bezpieczeństwa

## Program studiów

### **Podypłomowe przygotowanie merytoryczne do nauczania kolejnego przedmiotu lub prowadzenia kolejnych zajęć**

- Podstawy bezpieczeństwa państwa 20 godz.
- Powszechna samoobrona i ochrona cywilna 20 godz.
- Zagrożenia czasu pokoju, ich źródła, formy występowania 20 godz.
- Psychologiczne podstawy działania w sytuacjach kryzysowych 20 godz.
- System reagowania w przypadku wypadków masowych i katastrof 20 godz.
- Przygotowania do działania ratowniczego 10 godz.
- Pierwsza pomoc przedmedyczna 30 godz.
- Psychospołeczne aspekty zarządzania bezpieczeństwem 20 godz.
- Prawne aspekty zarządzania bezpieczeństwem 20 godz.

**180 godz.**

### **Dydaktyka przedmiotu nauczania lub zajęć**

- Warsztat pracy z grupą 20 godz.
- Projektowanie działań edukacyjnych w zakresie bezpieczeństwa 20 godz.
- Profilaktyka zagrożeń 20 godz.

**90 godz.**

- Wymagania programowe i metodyka nauczania edukacji dla bezpieczeństwa z wykorzystaniem technologii informacyjnej 30 godz.

**30 godz.**

### **Praktyki zawodowe**

- Kontekst prawny projektów
- Analiza umów oraz zarządzanie zamówieniami i kontraktami.

**90 godz.**

## Forma zaliczenia

Warunkiem ukończenia studiów podypłomowych jest uczestnictwo w co najmniej 80% zajęć, uzyskanie zaliczenia z praktyk, zaliczenie pisemnych testów wiedzy po każdym semestrze, zaliczenie zadania polegającego na prezentacji działań praktycznych wynikających z roli nauczyciela.

## Czas trwania

15 miesięcy

270 godz. (w tym 60 godz. kształcenia zaocznego w formie e-learningu) + 90 godz. praktyk zawodowych

15 zjazdów

3 semestry

## Forma studiów

Tradycyjna



# Edukacja i rehabilitacja osób z niepełnosprawnością intelektualną

## Program studiów

### I. Kształcenie kierunkowe

- Dydaktyka specjalna 30 godz.
- Diagnostyka w pedagogice specjalnej 30 godz.

### II. Przygotowanie w poszczególnych zakresach pedagogiki specjalnej 390 godz.

#### Przygotowanie merytoryczne 240 godz.

- Podstawy prawne funkcjonowania osób niepełnosprawnych 10 godz.
- Rehabilitacja społeczna i zawodowa osób niepełnosprawnych z elementami andragogiki specjalnej 20 godz.
- Podstawowe problemy pedagogiki specjalnej 20 godz.
- Subdyscypliny pedagogiki specjalnej 20 godz.
- Elementy psychologii klinicznej i psychopatologii 30 godz.
- Sytuacja rodziny dziecka z niepełnosprawnością 10 godz.
- Organizacja pomocy psychologiczno-pedagogicznej i rewalidacyjnej oraz wczesnego wspomaganie rozwoju dziecka w przedszkolu, szkole i placówce 20 godz.
- Potrzeby i zadania rozwojowe osób z niepełnosprawnością intelektualną w różnych okresach życia 20 godz.
- Medyczne aspekty edukacji i rehabilitacji osób z niepełnosprawnością intelektualną 20 godz.
- Wybrane zagadnienia z fizjologii i patologii układu nerwowego 10 godz.
- Elementy oligofrenopedagogiki 30 godz.
- Studium przypadku: osoba z niepełnosprawnością intelektualną w kontekście praktycznych rozwiązań rehabilitacyjnych, edukacyjnych i terapeutycznych 30 godz.

### Przygotowanie dydaktyczno-metodyczne 150 godz.

- Metodyka nauczania uczniów z niepełnosprawnością intelektualną w stopniu lekkim w edukacji wczesnoszkolnej 15 godz.
- Organizacja i specyfika kształcenia uczniów z niepełnosprawnością intelektualną w stopniu lekkim na II i III etapie edukacyjnym 15 godz.
- Metodyka nauczania i wychowania uczniów z niepełnosprawnością intelektualną w stopniu umiarkowanym i znacznym 15 godz.
- Metodyka pracy rewalidacyjno-wychowawczej osób ze sprzężoną i głęboką niepełnosprawnością intelektualną 15 godz.
- Metody pracy z uczniem niepełnosprawnym w nauczaniu integracyjnym i włączającym 10 godz.
- Metodyka pracy opiekuńczo-wychowawczej z uczniami z niepełnosprawnością intelektualną 10 godz.
- Metody terapii i wsparcia rodziny dziecka z niepełnosprawnością intelektualną 10 godz.
- Metody terapii zaburzeń rozwoju mowy, wspomagające i alternatywne metody komunikacji 20 godz.
- Metodyka zajęć rewalidacyjnych z uczniami z niepełnosprawnością intelektualną 20 godz.
- Metody wczesnego wspomaganie rozwoju dziecka z niepełnosprawnością intelektualną 20 godz.

### III. Praktyki zawodowe 180 godz.

## Forma zaliczenia

Warunkiem ukończenia studiów podyplomowych jest uczestnictwo w co najmniej 80% zajęć, uzyskanie zaliczenia z praktyk, zaliczenie pisemnych testów wiedzy po każdym semestrze, zaliczenie zadania polegającego na prezentacji działań praktycznych wynikających z roli nauczyciela.

Czas trwania

15-17 miesięcy

450 godz. (w tym 110 godz. kształcenia zaocznego w formie e-learningu) + 180 godz. praktyk zawodowych

17-20 zjazdów

3 semestry

Forma studiów

Tradycyjna





# Edukacja i rehabilitacja osób z niepełnosprawnością intelektualną – dla pedagogów specjalnych

## Program studiów

### I. Przygotowanie w poszczególnych zakresach pedagogiki specjalnej

**390 godz.**

#### Przygotowanie merytoryczne

**240 godz.**

w tym m.in.:

- Podstawy prawne funkcjonowania osób niepełnosprawnych
- Rehabilitacja społeczna i zawodowa osób niepełnosprawnych z elementami andragogiki specjalnej
- Podstawowe problemy pedagogiki specjalnej
- Subdyscypliny pedagogiki specjalnej
- Elementy psychologii klinicznej i psychopatologii
- Sytuacja rodziny dziecka z niepełnosprawnością
- Organizacja pomocy psychologiczno-pedagogicznej i rewalidacyjnej oraz wczesnego wspomaganie rozwoju dziecka w przedszkolu, szkole i placówce
- Potrzeby i zadania rozwojowe osób z niepełnosprawnością intelektualną w różnych okresach życia

#### Przygotowanie dydaktyczno-metodyczne

**150 godz.**

w tym m.in.:

- Metodyka nauczania uczniów z niepełnosprawnością intelektualną w stopniu lekkim w edukacji wczesnoszkolnej
- Organizacja i specyfika kształcenia uczniów z niepełnosprawnością intelektualną w stopniu lekkim na II i III etapie edukacyjnym

- Metodyka nauczania i wychowania uczniów z niepełnosprawnością intelektualną w stopniu umiarkowanym i znacznym
- Metodyka pracy rewalidacyjno-wychowawczej osób ze sprzężoną i głęboką niepełnosprawnością intelektualną
- Metody pracy z uczniem niepełnosprawnym w nauczaniu integracyjnym i włączającym
- Metodyka pracy opiekuńczo-wychowawczej z uczniami z niepełnosprawnością intelektualną
- Metody terapii i wsparcia rodziny dziecka z niepełnosprawnością intelektualną
- Metody terapii zaburzeń rozwoju mowy, wspomagające i alternatywne metody komunikacji

### II. Praktyki zawodowe

**120 godz.**

### Forma zaliczenia

Warunkiem ukończenia studiów podyplomowych jest uczestnictwo w co najmniej 80% zajęć, uzyskanie zaliczenia z praktyk, zaliczenie pisemnych testów wiedzy po każdym semestrze, zaliczenie zadania polegającego na prezentacji działań praktycznych wynikających z roli nauczyciela.

**Czas trwania**

15-17 miesięcy

390 godz. (w tym 95 godz. kształcenia zaocznego w formie e-learningu) + 120 godz. praktyk zawodowych

17-20 zjazdów

3 semestry

**Forma studiów**

Tradycyjna



# Edukacja i rehabilitacja osób z niepełnosprawnością słuchową (surdopedagogika)

## Program studiów

### I. Kształcenie kierunkowe

- Dydaktyka specjalna 30 godz.
- Diagnostyka w pedagogice specjalnej 30 godz.

### II. Przygotowanie w poszczególnych zakresach pedagogiki specjalnej 390 godz.

#### Przygotowanie merytoryczne 240 godz.

- Podstawy prawne funkcjonowania osób niepełnosprawnych 10 godz.
- Rehabilitacja społeczna i zawodowa osób niepełnosprawnych z elementami andragogiki specjalnej 20 godz.
- Podstawowe problemy pedagogiki specjalnej 20 godz.
- Subdyscypliny pedagogiki specjalnej 20 godz.
- Elementy psychologii klinicznej i psychopatologii 30 godz.
- Sytuacja rodziny dziecka z niepełnosprawnością 10 godz.
- Organizacja pomocy psychologiczno-pedagogicznej i rewalidacyjnej oraz wczesnego wspomaganie rozwoju dziecka w przedszkolu, szkole i placówce 20 godz.
- Diagnostyka surdopedagogiczna 20 godz.
- Medyczne aspekty edukacji i rehabilitacji osób z niepełnosprawnością słuchową 20 godz.
- Elementy pedeutologii surdopedagogicznej 10 godz.
- Elementy surdopedagogiki 20 godz.
- Wspomagające i alternatywne metody komunikacji 10 godz.
- Studium przypadku: osoba z niepełnosprawnością słuchową w kontekście praktycznych rozwiązań rehabilitacyjnych, edukacyjnych i terapeutycznych 30 godz.

### Przygotowanie dydaktyczno-metodyczne 150 godz.

- Metodyka nauczania i wychowania dzieci niesłyszących i słabosłyszących w edukacji wczesnoszkolnej i przedszkolnej 30 godz.
- Metodyka nauczania i wychowania uczniów niesłyszących i słabosłyszących w nauczaniu przedmiotowym 20 godz.
- Metody pracy z uczniem niepełnosprawnym w nauczaniu integracyjnym i włączającym 10 godz.
- Metodyka pracy opiekuńczo-wychowawczej z uczniami niesłyszącymi i słabosłyszącymi 10 godz.
- Metodyka pracy terapeutycznej z uczniami z niepełnosprawnością słuchową 15 godz.
- Metody wczesnego wspomaganie rozwoju dziecka z niepełnosprawnością słuchową 10 godz.
- Manualne sposoby usprawniania języka 20 godz.
- Urządzenia techniczne w rehabilitacji słuchu i mowy osób z niepełnosprawnością słuchową 5 godz.
- Podstawy języka migowego 30 godz.

### III. Praktyki zawodowe 180 godz.

#### Forma zaliczenia

Warunkiem ukończenia studiów podyplomowych jest uczestnictwo w co najmniej 80% zajęć, uzyskanie zaliczenia z praktyk, zaliczenie pisemnych testów wiedzy po każdym semestrze, zaliczenie zadania polegającego na prezentacji działań praktycznych wynikających z roli nauczyciela.

Czas trwania

15-17 miesięcy

450 godz. (w tym 110 godz. kształcenia zaocznego w formie e-learningu) + 180 godz. praktyk zawodowych

17-20 zjazdów

3 semestry

Forma studiów

Tradycyjna



# Edukacja i rehabilitacja osób z niepełnosprawnością słuchową (surdopedagogika) – dla pedagogów specjalnych

## Program studiów

### I. Przygotowanie w poszczególnych zakresach pedagogiki specjalnej

#### Przygotowanie merytoryczne

**240 godz.**

- Podstawy prawne funkcjonowania osób niepełnosprawnych 10 godz.
- Rehabilitacja społeczna i zawodowa osób niepełnosprawnych z elementami andragogiki specjalnej 20 godz.
- Podstawowe problemy pedagogiki specjalnej 20 godz.
- Subdyscypliny pedagogiki specjalnej 20 godz.
- Elementy psychologii klinicznej i psychopatologii 30 godz.
- Sytuacja rodziny dziecka z niepełnosprawnością 10 godz.
- Organizacja pomocy psychologiczno-pedagogicznej i rewalidacyjnej oraz wczesnego wspomaganie rozwoju dziecka w przedszkolu, szkole i placówce 20 godz.
- Diagnostyka surdopedagogiczna 20 godz.
- Medyczne aspekty edukacji i rehabilitacji osób z niepełnosprawnością słuchową 20 godz.
- Elementy pedeutologii surdopedagogicznej 10 godz.
- Elementy surdopedagogiki 20 godz.
- Wspomagające i alternatywne metody komunikacji 10 godz.
- Studium przypadku: osoba z niepełnosprawnością słuchową w kontekście praktycznych rozwiązań rehabilitacyjnych, edukacyjnych i terapeutycznych 30 godz.

#### Pozostałe obszary w zarządzaniu projektem

**24 godz.**

- Zarządzanie ryzykiem w projekcie
- Zarządzanie jakością w projekcie
- Zarządzanie zmianami
- Raportowanie, sprawozdawczość i zamykanie projektu.

#### Przygotowanie dydaktyczno-metodyczne

**150 godz.**

- Metodyka nauczania i wychowania dzieci niesłyszących i słabosłyszących w edukacji wczesnoszkolnej i przedszkolnej 30 godz.
- Metodyka nauczania i wychowania uczniów niesłyszących i słabosłyszących w nauczaniu przedmiotowym 20 godz.
- Metody pracy z uczniem niepełnosprawnym w nauczaniu integracyjnym i włączającym 10 godz.
- Metodyka pracy opiekuńczo-wychowawczej z uczniami niesłyszącymi i słabosłyszącymi 10 godz.
- Metodyka pracy terapeutycznej z uczniami z niepełnosprawnością słuchową 15 godz.
- Metody wczesnego wspomaganie rozwoju dziecka z niepełnosprawnością słuchową 10 godz.
- Manualne sposoby usprawniania języka 20 godz.
- Urządzenia techniczne w rehabilitacji słuchu i mowy osób głuchych i słabosłyszących 5 godz.
- Podstawy języka migowego 30 godz.

#### II. Praktyki zawodowe

**120 godz.**

### Forma zaliczenia

Warunkiem ukończenia studiów podyplomowych jest uczestnictwo w co najmniej 80% zajęć, uzyskanie zaliczenia z praktyk, zaliczenie pisemnych testów wiedzy po każdym semestrze, zaliczenie zadania polegającego na prezentacji działań praktycznych wynikających z roli nauczyciela.

**Czas trwania**

15-17 miesięcy

390 godz. (w tym 95 godz. kształcenia zaocznego w formie e-learningu) + 120 godz. praktyk zawodowych

17-20 zjazdów

3 semestry

**Forma studiów**

Tradycyjna



# Edukacja i rehabilitacja osób z niepełnosprawnością wzrokową (tyflopädagogika)

- Studium przypadku: osoba z niepełnosprawnością wzrokową w kontekście praktycznych rozwiązań rehabilitacyjnych, edukacyjnych i terapeutycznych 30 godz.

## Program studiów

### I. Kształcenie kierunkowe

- Dydaktyka specjalna 30 godz.
- Diagnostyka w pedagogice specjalnej 30 godz.

### II. Przygotowanie w poszczególnych zakresach pedagogiki specjalnej

#### Przygotowanie merytoryczne

- Podstawy prawne funkcjonowania osób niepełnosprawnych 10 godz.
- Rehabilitacja społeczna i zawodowa osób niepełnosprawnych z elementami andragogiki specjalnej 20 godz.
- Podstawowe problemy pedagogiki specjalnej 20 godz.
- Subdyscypliny pedagogiki specjalnej 20 godz.
- Elementy psychologii klinicznej i psychopatologii 30 godz.
- Sytuacja rodziny dziecka z niepełnosprawnością 10 godz.
- Organizacja pomocy psychologiczno-pedagogicznej i rewalidacyjnej oraz wczesnego wspomaganie rozwoju dziecka w przedszkolu, szkole i placówce 20 godz.
- Medyczne podstawy edukacji i rehabilitacji osób z niepełnosprawnością wzrokową 20 godz.
- Elementy tyflopsychologii 10 godz.
- Wybrane problemy tyflopädagogiki 30 godz.
- Metody komunikacji wspomagającej i alternatywnej 10 godz.
- Elementy pedeutologii tyflopädagogicznej 10 godz.

**60 godz.**

**390 godz.**

**240 godz.**

### Przygotowanie dydaktyczno-metodyczne 150 godz.

- Metodyka nauczania i wychowania uczniów z niepełnosprawnością wzrokową w edukacji przedszkolnej i wczesnoszkolnej 30 godz.
- Metodyka nauczania i wychowania uczniów z niepełnosprawnością wzrokową w nauczaniu przedmiotowym 20 godz.
- Metody pracy z uczniem niepełnosprawnym w nauczaniu integracyjnym i włączającym 10 godz.
- Metodyka pracy opiekuńczo-wychowawczej z niepełnosprawnością wzrokową 10 godz.
- Metody wczesnego wspomaganie rozwoju dzieci z niepełnosprawnością wzrokową 10 godz.
- Brajlowskie metody porozumiewania się 20 godz.
- Rehabilitacja widzenia 20 godz.
- Zasady orientacji przestrzennej i przemieszczania w przestrzeni 20 godz.
- Metodyka pracy terapeutycznej z uczniami z niepełnosprawnością wzrokową 10 godz.

### III. Praktyki zawodowe

**180 godz.**

### Forma zaliczenia

Warunkiem ukończenia studiów podyplomowych jest uczestnictwo w co najmniej 80% zajęć, uzyskanie zaliczenia z praktyk, zaliczenie pisemnych testów wiedzy po każdym semestrze, zaliczenie zadania polegającego na prezentacji działań praktycznych wynikających z roli nauczyciela.

**Czas trwania**

15-17 miesięcy

450 godz. (w tym 110 godz. kształcenia zaocznego w formie e-learningu) + 180 godz. praktyk zawodowych

17-20 zjazdów

3 semestry

**Forma studiów**

Tradycyjna



# Edukacja i rehabilitacja osób z niepełnosprawnością wzrokową (tyflopedagogika) – dla pedagogów specjalnych

## Program studiów

### I. Przygotowanie w poszczególnych zakresach pedagogiki specjalnej **390 godz.**

#### Przygotowanie merytoryczne **240 godz.**

- Podstawy prawne funkcjonowania osób niepełnosprawnych 10 godz.
- Rehabilitacja społeczna i zawodowa osób niepełnosprawnych z elementami andragogiki specjalnej 20 godz.
- Podstawowe problemy pedagogiki specjalnej 20 godz.
- Subdyscypliny pedagogiki specjalnej 20 godz.
- Elementy psychologii klinicznej i psychopatologii 30 godz.
- Sytuacja rodziny dziecka z niepełnosprawnością 10 godz.
- Organizacja pomocy psychologiczno-pedagogicznej i rewalidacyjnej oraz wczesnego wspomagania rozwoju dziecka w przedszkolu, szkole i placówce 20 godz.
- Medyczne podstawy edukacji i rehabilitacji osób z niepełnosprawnością wzrokową 20 godz.
- Elementy tyflopsychologii 10 godz.
- Wybrane problemy tyflopedagogiki 30 godz.
- Metody komunikacji wspomagającej i alternatywnej 10 godz.
- Elementy pedeutologii tyflopedagogicznej 10 godz.
- Studium przypadku: osoba z niepełnosprawnością wzrokową w kontekście praktycznych rozwiązań rehabilitacyjnych, edukacyjnych i terapeutycznych 30 godz.

### Przygotowanie dydaktyczno-metodyczne **150 godz.**

- Metodyka nauczania i wychowania uczniów z niepełnosprawnością wzrokową w edukacji przedszkolnej i wczesnoszkolnej 30 godz.
- Metodyka nauczania i wychowania uczniów z niepełnosprawnością wzrokową w nauczaniu przedmiotowym 20 godz.
- Metody pracy z uczniem niepełnosprawnym w nauczaniu integracyjnym i włączającym 10 godz.
- Metodyka pracy opiekuńczo-wychowawczej z niepełnosprawnością wzrokową 10 godz.
- Metody wczesnego wspomagania rozwoju dzieci z niepełnosprawnością wzrokową 10 godz.
- Brajlowskie metody porozumiewania się 20 godz.
- Rehabilitacja widzenia 20 godz.
- Zasady orientacji przestrzennej i przemieszczania w przestrzeni 20 godz.
- Metodyka pracy terapeutycznej z uczniami z niepełnosprawnością wzrokową 10 godz.

### II. Praktyki zawodowe **120 godz.**

#### Forma zaliczenia

Warunkiem ukończenia studiów podyplomowych jest uczestnictwo w co najmniej 80% zajęć, uzyskanie zaliczenia z praktyk, zaliczenie pisemnych testów wiedzy po każdym semestrze, zaliczenie zadania polegającego na prezentacji działań praktycznych wynikających z roli nauczyciela.

#### Czas trwania

15-17 miesięcy

390 godz. (w tym 95 godz. kształcenie zaoczne w formie e-learningu) + 120 godz. praktyk zawodowych

17-20 zjazdów

3 semestry

#### Forma studiów

Tradycyjna



# Edukacja i terapia osób z zaburzeniami ze spektrum autyzmu

## Program studiów

### I. Kształcenie kierunkowe

- Dydaktyka specjalna 30 godz.
- Diagnostyka w pedagogice specjalnej 30 godz.

### II. Przygotowanie w poszczególnych zakresach pedagogiki specjalnej 390 godz.

#### Przygotowanie merytoryczne 240 godz.

w tym m.in.:

- Podstawy prawne funkcjonowania osób niepełnosprawnych 10 godz.
- Rehabilitacja społeczna i zawodowa osób niepełnosprawnych z elementami andragogiki specjalnej 20 godz.
- Podstawowe problemy pedagogiki specjalnej 20 godz.
- Subdyscypliny pedagogiki specjalnej 20 godz.
- Elementy psychologii klinicznej i psychopatologii 30 godz.
- Sytuacja rodziny dziecka z niepełnosprawnością 10 godz.
- Organizacja pomocy psychologiczno-pedagogicznej i rewalidacyjnej oraz wczesnego wspomagania rozwoju dziecka w przedszkolu, szkole i placówce 20 godz.
- Psychologiczne podstawy działań profilaktycznych, edukacyjnych, terapeutycznych i wspomagających osoby z zaburzeniami ze spektrum autyzmu 20 godz.

### Przygotowanie dydaktyczno-metodyczne 150 godz.

w tym m.in.:

- Metody wczesnego wspomagania rozwoju małego dziecka z całościowymi zaburzeniami rozwojowymi 20 godz.
- Organizacja i metody pracy dydaktycznej z uczniami ze spektrum autystycznym 30 godz.
- Metodyka zajęć rewalidacyjnych i rehabilitacyjnych osób ze spektrum autystycznym 20 godz.
- Metodyka treningów umiejętności społecznych 20 godz.
- Metody pracy opiekuńczej, wychowawczej i profilaktycznej z uczniem ze spektrum autyzmu 10 godz.
- Wspieranie rozwoju zawodowego osób ze spektrum autyzmu 10 godz.
- Metody diagnozy, terapii i wsparcia rodziny dziecka z całościowymi zaburzeniami rozwojowymi 10 godz.
- Metody terapii zaburzeń rozwoju mowy, wspomagające i alternatywne metody komunikacji 20 godz.

### III. Praktyki zawodowe 180 godz.

## Forma zaliczenia

Warunkiem ukończenia studiów podyplomowych jest uczestnictwo w co najmniej 80% zajęć, uzyskanie zaliczenia z praktyk, zaliczenie pisemnych testów wiedzy po każdym semestrze, zaliczenie zadania polegającego na prezentacji działań praktycznych wynikających z roli nauczyciela.

Czas trwania

15-17 miesięcy

450 godz. (w tym 110 godz. kształcenia zaocznego w formie e-learningu) + 180 godz. praktyk zawodowych

17-20 zjazdów

3 semestry

Forma studiów

Tradycyjna



# Edukacja i terapia osób z zaburzeniami ze spektrum autyzmu – dla pedagogów specjalnych

## Program studiów

**I. Przygotowanie w poszczególnych zakresach pedagogiki specjalnej** **390 godz.**

**Przygotowanie merytoryczne** **240 godz.**

- Podstawy prawne funkcjonowania osób niepełnosprawnych 10 godz.
- Rehabilitacja społeczna i zawodowa osób niepełnosprawnych z elementami andragogiki specjalnej 20 godz.
- Podstawowe problemy pedagogiki specjalnej 20 godz.
- Subdyscypliny pedagogiki specjalnej 20 godz.
- Elementy psychologii klinicznej i psychopatologii 30 godz.
- Sytuacja rodziny dziecka z niepełnosprawnością 10 godz.
- Organizacja pomocy psychologiczno-pedagogicznej i rewalidacyjnej oraz wczesnego wspomaganie rozwoju dziecka w przedszkolu, szkole i placówce 20 godz.
- Psychologiczne podstawy działań profilaktycznych, edukacyjnych, terapeutycznych i wspomagających osoby z zaburzeniami ze spektrum autyzmu 20 godz.
- Elementy pedagogiki osób ze spektrum zaburzeń autystycznych 20 godz.
- Medyczne podstawy zaburzeń ze spektrum autyzmu 10 godz.
- Diagnostyka zaburzeń ze spektrum autyzmu 20 godz.
- Alternatywne i wspomagające metody komunikacji 10 godz.
- Studium przypadku 30 godz.

**Przygotowanie dydaktyczno-metodyczne** **150 godz.**

- Metody wczesnego wspomaganie rozwoju 20 godz.
- Organizacja i metody pracy dydaktycznej 30 godz.
- Metodyka zajęć rewalidacyjnych i rehabilitacyjnych osób ze spektrum autystycznym 20 godz.
- Metodyka treningów umiejętności społecznych 20 godz.
- Metody pracy opiekuńczej, wychowawczej i profilaktycznej z uczniem ze spektrum autyzmu 10 godz.
- Wspieranie rozwoju zawodowego osób ze spektrum autyzmu 10 godz.
- Metody diagnozy, terapii i wsparcia rodziny dziecka z całościowymi zaburzeniami rozwojowymi 10 godz.
- Metody terapii zaburzeń rozwoju mowy, wspomagające i alternatywne metody komunikacji 20 godz.
- Metody pracy z uczniem niepełnosprawnym w nauczaniu integracyjnym i włączającym 10 godz.

**II. Praktyki zawodowe** **120 godz.**

## Forma zaliczenia

Warunkiem ukończenia studiów podyplomowych jest uczestnictwo w co najmniej 80% zajęć, uzyskanie zaliczenia z praktyk, zaliczenie pisemnych testów wiedzy po każdym semestrze, zaliczenie zadania polegającego na prezentacji działań praktycznych wynikających z roli nauczyciela.

**Czas trwania**

15-17 miesięcy

390 godz. (w tym 95 godz. kształcenia zaocznego w formie e-learningu) + 120 godz. praktyk zawodowych

17-20 zjazdów

3 semestry

**Forma studiów**

Tradycyjna

# Logopedia



## Program studiów

### Wprowadzenie do logopedii

#### – przedmioty medyczne

138 godz.

w tym m.in.:

- Wprowadzenie do logopedii
- Audiologia z metodyką
- Diagnoza i terapia logopedyczna
- Wczesna interwencja logopedyczna

### Lingwistyka

78 godz.

w tym m.in.:

- Rozwój sprawności językowych u dzieci
- Semantyka a podstawy komunikacji językowej
- Kultura języka
- Glottodydaktyka

### Psychologiczne uwarunkowania rozwoju

82 godz.

w tym m.in.:

- Psychologia rozwojowa i kliniczna
- Wybrane zagadnienia z pedagogiki specjalnej
- Metodyka logopedii z elementami oligofrenopedagogiki, surdopedagogiki i tyflopedagogiki
- Zaburzenia procesów emocjonalno-motywacyjnych u dzieci

### Zaburzenia mowy

108 godz.

w tym m.in.:

- Balbutologopedia z terapią
- Dyslalia z terapią
- Afazja i dysfazja z metodyką
- Diagnoza i terapia zaburzeń mowy dzieci z upośledzeniami

### Zajęcia wspomagające

154 godz.

w tym m.in.:

- Metodyka pracy i warsztat logopedy
- Logorytmika i emisja głosu
- Zajęcia korekcyjno-kompensacyjne w logopedii
- Laryngologopedia z metodyką

### Praktyki zawodowe

180 godz.

### Forma zaliczenia

Warunkiem ukończenia studiów podyplomowych jest uczestnictwo w co najmniej 80% zajęć, uzyskanie zaliczenia z praktyk oraz zaliczenie testów po każdym semestrze.

#### Czas trwania

24 miesiące

560 godz. (w tym 135 godz. kształcenia zaocznego w formie e-learningu) + 180 godz. praktyk zawodowych

21 zjazdów

4 semestry

#### Forma studiów

Tradycyjna





# Mediacje w oświacie

## Program studiów

### Kompetencje mediatora

- Psychologiczne mechanizmy powstawania, eskalacji i rozwiązywania konfliktów 5 godz.
- Wybrane zagadnienia z psychologii społecznej 6 godz.
- Komunikacja werbalna i niewerbalna 3 godz.
- Procedury rozwiązywania konfliktów 2 godz.
- Stosowanie procedur mediacyjnych w Polsce i na świecie 8 godz.
- Różne modele mediacji pokrzywdzony – sprawca 2 godz.
- Wiedza o procesie mediacji 5 godz.

### Mediacje w oświacie

- Standardy mediacji rówieśniczej i szkolnej w szkołach i innych placówkach oświatowych 2 godz.
- Specyfika placówki oświatowej jako miejsca pracy i jej podatność na konflikt 2 godz.
- Podejmowanie działań mediacyjnych w sytuacjach kryzysowych 2 godz.
- Przyczyny i skutki powstawania konfliktów w szkole 3 godz.
- Inicjowanie i prowadzenie działań mediacyjnych w placówkach oświatowych 2 godz.
- Mediacje rówieśnicze, szkolne, oświatowe 6 godz.
- Rozwiązywanie konfliktów wśród nauczycieli, uczniów 6 godz.
- Różne oblicza konfliktu w szkole 4 godz.
- Uwarunkowania mediacji w prawie oświatowym 3 godz.
- Konflikty: uczeń, nauczyciel, rodzic 4 godz.
- Predyspozycje psychofizyczne nauczyciela – mediatora 3 godz.
- Elementy mediacji w zbiorowych sporach pracowniczych – Związki Zawodowe 2 godz.

### Prowadzenie mediacji

- Prowadzenie wstępnych spotkań ze stronami 6 godz.

**31 godz.**

- Dokonanie analizy i diagnozy konfliktu objętego mediacją 3 godz.
- Prowadzenie sesji mediacyjnych i spotkań na osobności z uczestnikami postępowania mediacyjnego 9 godz.
- Komunikowanie się z uczestnikami w sposób umożliwiający zrozumienie problemu 3 godz.
- Opanowanie terminologii umożliwiającej współpracę i wymianę doświadczeń z innymi mediatorami 3 godz.
- Współpraca z sądem 1 godz.

**39 godz.**

### Postępowanie mediacyjne

- Prawne i organizacyjne aspekty funkcjonowania procedur mediacyjnych 2 godz.
- Podstawy prawne zastosowania procedur mediacyjnych w sprawach nieletnich 5 godz.
- Mediacje w sprawach karnych oraz w ustawodawstwie polskim 5 godz.
- Podstawy prawne zastosowania procedur mediacyjnych w sprawach cywilnych 3 godz.
- Mediacje w sprawach rodzinnych i okolorzodowych 4 godz.
- Dziecko jako podmiot w mediacji rodzinnej 1 godz.
- Szczegółowe omówienie zasad prowadzenia postępowania mediacyjnego 4 godz.
- Zagadnienia etyki zawodowej mediatora rówieśniczego i szkolnego 2 godz.
- Międzynarodowe standardy postępowania mediacyjnego 2 godz.

**28 godz.**

### Warsztaty mediacyjne

**47 godz.**

### Seminarium

**8 godz.**

## Forma zaliczenia

- Test semestralny
- Egzamin końcowy w postaci przeprowadzenia mediacji na podstawie otrzymanego założenia. Dodatkowo: sporządzenie ugody w formie pisemnej.

**Czas trwania**

9 miesięcy

178 godzin

10 zjazdów

2 semestry

**Forma studiów**

Tradycyjna



# Nauczanie języka polskiego jako obcego

## Program studiów

### Podsystemy języka polskiego

- Cele i podstawy nauczania języka polskiego jako języka obcego
- Fonetyka języka polskiego
- Gramatyka funkcjonalna w nauczaniu języka polskiego jako obcego

### Historia, kultura i literatura w nauczaniu języka polskiego jako obcego

w tym m.in.:

- najważniejsze wydarzenia z historii Polski w kontekście historii powszechnej
- zwyczaje i obrzędy w Polsce
- dobór tekstów literackich, muzyki oraz filmu w pracy nauczyciela i lektora

### Metodyka nauczania języka polskiego jako obcego z uwzględnieniem aktywnych metod nauczania i nowych technologii

- Zasady i metody nauczania gramatyki języka polskiego cudzoziemców mówiących językiem niestowiańskim oraz stowiańskim
- Zasady i metody nauczania słownictwa i frazeologii
- Zasady i metody nauczania wymowy i ortografii polskiej
- Zasady i techniki nauczania oraz rozwijania kompetencji poszczególnych sprawności językowych: rozumienie tekstów czytanych i mówionych oraz produkcja: mówienie i pisanie

28 godz.

38 godz.

114 godz.

### Planowanie pracy lektora języka polskiego jako języka obcego

90 godz.

w tym m.in.:

- przygotowanie kursu – programy nauczania z uwzględnieniem poziomów i potrzeb odbiorców
- standardy i wymagania poziomów językowych zgodnie z ramami kwalifikacji dla języka polskiego jako języka obcego
- planowanie zajęć dla grup oraz dla celów zajęć indywidualnych (konspekty)
- pomoce dydaktyczne
- podręczniki

## Forma zaliczenia

Warunkiem otrzymania dyplomu studiów jest:

- zaliczenie testów semestralnych
- opracowanie i złożenie programu dla kursu języka polskiego jako obcego w wymiarze 30 godz. lekcyjnych dla dowolnie wybranej grupy (np. dla dzieci lub dla dorosłych) na dowolnym poziomie (A1-C2)
- przygotowanie i złożenie konspektu zajęć w wymiarze 1 × 90 min lub 2 × 45 min
- przeprowadzenie wybranego fragmentu zajęć (15-20 min) w obecności komisji egzaminacyjnej; grupę uczących się stanowić będą inni uczestnicy studiów podyplomowych.

Ocena wszystkich elementów zaliczenia będzie stanowić ocenę końcową.

Czas trwania

13 miesięcy

270 godz. (w tym 60 godz. kształcenia zaocznego w formie e-learningu) + 90 godz. praktyk zawodowych

13 zjazdów

3 semestry

Forma studiów

Tradycyjna



# Organizacja i zarządzanie oświatą

## Program studiów

### Przywództwo edukacyjne i psychologiczne podstawy zarządzania w szkole

**26 godz.**

- Style przewodzenia, specyfika przywództwa edukacyjnego 4 godz.
- Zarządzanie zmianą w edukacji 8 godz.
- Praca zespołowa nauczycieli jako kierunek podnoszenia jakości procesu edukacyjnego 4 godz.
- Psychologiczne podstawy zarządzania 6 godz.
- Zarządzanie uczeniem się 4 godz.

### Systemowe zarządzanie i administrowanie szkołą

**80 godz.**

- Cele, zadania, wymagania wobec szkół w świetle obowiązujących przepisów 4 godz.
- Wewnętrzne akty prawne w szkole 8 godz.
- Koncepcja pracy szkoły 8 godz.
- Zarządzanie jakością kształcenia, nadzór pedagogiczny 8 godz.
- Organizacja placówki oświatowej 4 godz.
- Prawne aspekty zarządzania placówką oświatową (prawo oświatowe, prawo administracyjne, samorządowe, prawo pracy, prawo finansów publicznych) 8 godz.
- Zarządzanie finansami i majątkiem szkoły 8 godz.
- Strategia rozwoju szkoły, planowanie pracy szkoły 4 godz.
- Kontrola zarządcza 4 godz.
- Polityka kadrowa – specyfika zarządzania zasobami ludzkimi w szkole (aspekty organizacyjne i prawne) 8 godz.
- Rekrutacja, selekcja pracowników, zwalnianie, wprowadzanie nowego pracownika 4 godz.
- Sytuacje kryzysowe w szkole 4 godz.

- Minimum informatyczne dyrektora szkoły – obsługa urządzeń i programów niezbędnych w pracy dyrektora szkoły 8 godz.

### Organizowanie procesu uczenia się i budowania szkoły jako organizacji uczącej się

**40 godz.**

- Organizowanie procesów edukacyjnych z uwzględnieniem wymagań państwa 4 godz.
- Szkoła organizacją uczącą się 4 godz.
- Podstawa programowa jako mapa treści 6 godz.
- Ocenianie dla uczenia się 6 godz.
- Metody opracowywania i modyfikowania programów nauczania 6 godz.
- Innowacje pedagogiczne 6 godz.
- Dyrektor jako lider doskonalenia się nauczycieli 4 godz.
- Kultura organizacyjna szkoły 4 godz.

### Komunikacja w szkole, współpraca szkoły ze środowiskiem lokalnym

**30 godz.**

- Media w procesach komunikowania się szkoły (promocja placówki oświatowej i marketing w oświacie, kontakty szkoły placówki z mediami) 6 godz.
- Współpraca z samorządem terytorialnym, instytucjami publicznymi, organizacjami pozarządowymi i podmiotami prywatnymi 4 godz.
- Idea partycypacji społecznej dla rozwoju szkoły 4 godz.
- Współpraca szkoły z rodzicami jako fundament jej rozwoju 8 godz.
- Partnerzy szkoły – zewnętrzne instytucje wspierające działania placówek oświatowych 4 godz.
- Pozyskiwanie źródeł finansowania, Fundusze Unii Europejskiej w systemie oświaty w Polsce 4 godz.

### Kluczowe kompetencje dyrektora szkoły/placówki jako lidera organizacji

**36 godz.**

### Seminarium dyplomowe

**4 godz.**

### Praktyki

**16 godz.**

### Forma zaliczenia

Projekt zaliczeniowy i jego obrona (koncepcja pracy szkoły).

**Czas trwania**

13 miesięcy

216 godz. (w tym 38 godz. kształcenia zaocznego w formie e-learningu) + 16 godz. praktyk zawodowych

13 zjazdów

2 semestry

**Forma studiów**

Tradycyjna



# Pedagogika korekcyjna (terapia pedagogiczna)

## Program studiów

### I. Kształcenie kierunkowe

- Dydaktyka specjalna 30 godz.
- Diagnostyka w pedagogice specjalnej 30 godz.

### II. Przygotowanie w poszczególnych zakresach pedagogiki specjalnej

#### Przygotowanie merytoryczne 240 godz.

- Podstawowe problemy pedagogiki specjalnej 20 godz.
- Elementy pedagogiki korekcyjnej 20 godz.
- Psychologiczne podstawy procesów uczenia się 20 godz.
- Wybrane zagadnienia z psychologii wychowawczej, klinicznej i rozwojowej 30 godz.
- Specyfika rozwoju motorycznego małego dziecka 10 godz.
- Organizacja wczesnego wspomaganie rozwoju dziecka 10 godz.
- Współpraca z rodziną dziecka z zaburzeniami rozwojowymi 10 godz.
- Organizacja pomocy psychologiczno-pedagogicznej w przedszkolu, szkole i placówce 20 godz.
- Organizacja procesu terapeutycznego 10 godz.
- Specyfika pracy terapeutycznej z uczniem niepełnosprawnym w przedszkolu, szkole i placówce 30 godz.
- Specyfika pracy z dzieckiem z chorobą przewlekłą w przedszkolu, szkole i placówce 10 godz.
- Konstruowanie indywidualnych programów edukacyjno-terapeutycznych 10 godz.
- Konstruowanie indywidualnych programów terapeutycznych 10 godz.

- Studium przypadku: dziecko z zaburzeniami rozwoju w kontekście praktycznych rozwiązań rehabilitacyjnych, edukacyjnych i terapeutycznych 30 godz.

#### Przygotowanie dydaktyczno-metodyczne 150 godz.

- Warsztat umiejętności wychowawczych 20 godz.
- Warsztat umiejętności socjoterapeutycznych 20 godz.
- Warsztat kreatywności 10 godz.
- Elementy logopedii i fonetyki z metodyką terapii zaburzeń mowy 10 godz.
- Wczesne wspomaganie rozwoju dziecka – elementy diagnozy i terapii 10 godz.
- Wybrane zagadnienia z metodyki nauczania początkowego 20 godz.
- Metodyka zajęć korekcyjno-kompensacyjnych i wyrównawczych z uczniami ze specyficznymi trudnościami w nauce czytania i pisania 20 godz.
- Metodyka zajęć korekcyjno-kompensacyjnych i wyrównawczych z uczniami ze specyficznymi trudnościami w nauce matematyki 20 godz.
- Metodyka zajęć terapeutycznych z uczniami z zaburzeniami rozwoju emocjonalnego i społecznego 20 godz.

### III. Praktyki zawodowe 180 godz.

#### Forma zaliczenia

Warunkiem ukończenia studiów podyplomowych jest uczestnictwo w co najmniej 80% zajęć, uzyskanie zaliczenia z praktyk, zaliczenie pisemnych testów wiedzy po każdym semestrze, zaliczenie zadania polegającego na prezentacji działań praktycznych wynikających z roli nauczyciela.

Czas trwania

15-17 miesięcy

450 godz. (w tym 110 godz. kształcenia zaocznego w formie e-learningu) + 180 godz. praktyk zawodowych

17-20 zjazdów

3 semestry

Forma studiów

Tradycyjna



# Pedagogika korekcyjna (terapia pedagogiczna) – dla pedagogów specjalnych

## Program studiów

**I. Przygotowanie w poszczególnych zakresach pedagogiki specjalnej** **390 godz.**

**Przygotowanie merytoryczne** **240 godz.**

- Podstawowe problemy pedagogiki specjalnej 20 godz.
- Elementy pedagogiki korekcyjnej 20 godz.
- Psychologiczne podstawy procesów uczenia się 20 godz.
- Wybrane zagadnienia z psychologii wychowawczej, klinicznej i rozwojowej 30 godz.
- Specyfika rozwoju motorycznego małego dziecka 10 godz.
- Organizacja wczesnego wspomaganie rozwoju dziecka 10 godz.
- Współpraca z rodziną dziecka z zaburzeniami rozwojowymi 10 godz.
- Organizacja pomocy psychologiczno-pedagogicznej w przedszkolu, szkole i placówce 20 godz.
- Organizacja procesu terapeutycznego 10 godz.
- Specyfika pracy terapeutycznej z uczniem niepełnosprawnym w przedszkolu, szkole i placówce 30 godz.
- Specyfika pracy z dzieckiem z chorobą przewlekłą w przedszkolu, szkole i placówce 10 godz.
- Konstruowanie indywidualnych programów edukacyjno-terapeutycznych 10 godz.
- Konstruowanie indywidualnych programów terapeutycznych 10 godz.
- Studium przypadku: dziecko z zaburzeniami rozwoju w kontekście praktycznych rozwiązań rehabilitacyjnych, edukacyjnych i terapeutycznych 30 godz.

**Przygotowanie dydaktyczno-metodyczne** **150 godz.**

- Warsztat umiejętności wychowawczych 20 godz.
- Warsztat umiejętności socjoterapeutycznych 20 godz.
- Warsztat kreatywności 10 godz.
- Elementy logopedii i fonetyki z metodyką terapii zaburzeń mowy 10 godz.
- Wczesne wspomaganie rozwoju dziecka – elementy diagnozy i terapii 10 godz.
- Wybrane zagadnienia z metodyki nauczania początkowego 20 godz.
- Metodyka zajęć korekcyjno-kompensacyjnych i wyrównawczych z uczniami ze specyficznymi trudnościami w nauce czytania i pisania 20 godz.
- Metodyka zajęć korekcyjno-kompensacyjnych i wyrównawczych z uczniami ze specyficznymi trudnościami w nauce matematyki 20 godz.
- Metodyka zajęć terapeutycznych z uczniami z zaburzeniami rozwoju emocjonalnego i społecznego 20 godz.

**II. Praktyki zawodowe** **120 godz.**

### Forma zaliczenia

Warunkiem ukończenia studiów podyplomowych jest uczestnictwo w co najmniej 80% zajęć, uzyskanie zaliczenia z praktyk, zaliczenie pisemnych testów wiedzy po każdym semestrze, zaliczenie zadania polegającego na prezentacji działań praktycznych wynikających z roli nauczyciela.

**Czas trwania**

15-17 miesięcy

390 godz. (w tym 95 godz. kształcenia zaocznego w formie e-learningu) + 120 godz. praktyk zawodowych

17-20 zjazdów

3 semestry

**Forma studiów**

Tradycyjna



# Pedagogika resocjalizacyjna

## Program studiów

### I. Kształcenie kierunkowe

- Dydaktyka specjalna 60 godz.
- Diagnostyka w pedagogice specjalnej 30 godz.

### II. Przygotowanie w poszczególnych zakresach pedagogiki specjalnej

#### Przygotowanie merytoryczne

- Podstawowe problemy pedagogiki specjalnej 390 godz.
- Subdyscypliny pedagogiki specjalnej 240 godz.
- Elementy psychologii klinicznej i psychopatologii 20 godz.
- Psychologia resocjalizacyjna i readaptacyjna 20 godz.
- Podstawy pedagogiki resocjalizacyjnej 30 godz.
- Diagnoza psychopedagogiczna w resocjalizacji 20 godz.
- Prawno-społeczne uwarunkowania procesu resocjalizacji w pracy pedagoga 10 godz.
- Wybrane problemy pedagogiki penitencjarnej 15 godz.
- Dewiacje społeczne w perspektywie pedagogiki resocjalizacyjnej 10 godz.
- Psychopatologia i psychoterapia rodziny – program wsparcia rodziny 20 godz.
- Podstawy profilaktyki społecznej 15 godz.
- Studium przypadku: wychowanek niedostosowany społecznie w kontekście praktycznych rozwiązań resocjalizacyjnych, edukacyjnych i terapeutycznych 30 godz.

### Przygotowanie dydaktyczno-metodyczne

- Metodyka oddziaływań w placówkach resocjalizacyjnych 150 godz.
- Metody twórczej resocjalizacji 30 godz.
- Metody wspierające proces readaptacji i reintegracji społecznej 20 godz.
- Stres i wypalenie zawodowe pedagogów resocjalizacyjnych 10 godz.
- Wybrane metody socjoterapii 10 godz.
- Metodyka oddziaływań resocjalizacyjnych w środowisku otwartym 20 godz.
- Piecza zastępcza i wsparcie społeczne rodziny zagrożonej 10 godz.
- Konstruowanie programów profilaktyczno-wychowawczych, socjoterapeutycznych i resocjalizacyjnych 20 godz.
- Techniki mediacji i komunikacji w sytuacji kryzysu 10 godz.

### III. Praktyki zawodowe

180 godz.

### Forma zaliczenia

Warunkiem ukończenia studiów podyplomowych jest uczestnictwo w co najmniej 80% zajęć, uzyskanie zaliczenia z praktyk, zaliczenie pisemnych testów wiedzy po każdym semestrze, zaliczenie zadania polegającego na prezentacji działań praktycznych wynikających z roli nauczyciela.

Czas trwania

15-17 miesięcy

450 godz. (w tym 110 godz. kształcenia zaocznego w formie e-learningu) + 180 godz. praktyk zawodowych

17-20 zjazdów

3 semestry

Forma studiów

Tradycyjna



# Pedagogika resocjalizacyjna - dla pedagogów specjalnych

## Program studiów

### I. Przygotowanie w poszczególnych zakresach pedagogiki specjalnej

390 godz.

#### Przygotowanie merytoryczne

240 godz.

- Podstawowe problemy pedagogiki specjalnej 20 godz.
- Subdyscypliny pedagogiki specjalnej 20 godz.
- Elementy psychologii klinicznej i psychopatologii 30 godz.
- Psychologia resocjalizacyjna i readaptacyjna 20 godz.
- Podstawy pedagogiki resocjalizacyjnej 30 godz.
- Diagnoza psychopedagogiczna w resocjalizacji 20 godz.
- Prawno-społeczne uwarunkowania procesu resocjalizacji w pracy pedagoga 10 godz.
- Wybrane problemy pedagogiki penitencjarnej 15 godz.
- Dewiacje społeczne w perspektywie pedagogiki resocjalizacyjnej 10 godz.
- Psychopatologia i psychoterapia rodziny – program wsparcia rodziny 20 godz.
- Podstawy profilaktyki społecznej 15 godz.
- Studium przypadku: wychowanek niedostosowany społecznie w kontekście praktycznych rozwiązań resocjalizacyjnych, edukacyjnych i terapeutycznych 30 godz.

### Przygotowanie dydaktyczno-metodyczne

150 godz.

- Metodyka oddziaływań w placówkach resocjalizacyjnych 30 godz.
- Metody twórczej resocjalizacji 20 godz.
- Metody wspierające proces readaptacji i reintegracji społecznej 10 godz.
- Stres i wypalenie zawodowe pedagogów resocjalizacyjnych 10 godz.
- Wybrane metody socjoterapii 20 godz.
- Metodyka oddziaływań resocjalizacyjnych w środowisku otwartym 20 godz.
- Piecza zastępcza i wsparcie społeczne rodziny zagrożonej 10 godz.
- Konstruowanie programów profilaktyczno-wychowawczych, socjoterapeutycznych i resocjalizacyjnych 20 godz.
- Techniki mediacji i komunikacji w sytuacji kryzysu 10 godz.

### II. Praktyki zawodowe

120 godz.

### Forma zaliczenia

Warunkiem ukończenia studiów podyplomowych jest uczestnictwo w co najmniej 80% zajęć, uzyskanie zaliczenia z praktyk, zaliczenie pisemnych testów wiedzy po każdym semestrze, zaliczenie zadania polegającego na prezentacji działań praktycznych wynikających z roli nauczyciela.

Czas trwania

15-17 miesięcy

390 godz. (w tym 95 godz. kształcenia zaocznego w formie e-learningu) + 120 godz. praktyk zawodowych

17-20 zjazdów

3 semestry

Forma studiów

Tradycyjna



# Podypłomowe studium dla doktorantów

## Program studiów

### Blok przedmiotów ekonomicznych

- Makroekonomia 24 godz.
- Mikroekonomia 24 godz.
- Finanse 22 godz.
- Zarządzanie 22 godz.
- Gospodarka światowa 16 godz.

### Blok przedmiotów metodologicznych

- Wstęp do teorii poznania 4 godz.
- Metodologia nauk ekonomicznych 8 godz.
- Metody badań społecznych (metody jakościowe i ilościowe) 16 godz.
- Statystyka 24 godz.
- Ekonometria 16 godz.
- Komunikacja społeczna 12 godz.
- Koncepcja i metodyka przygotowania rozprawy doktorskiej 16 godz.
- Proseminarium doktoranckie 16 godz.

## Forma zaliczenia

Przygotowanie i prezentacja koncepcji rozprawy doktorskiej.

## Korzyści

Celem podypłomowego studium dla doktorantów jest zdobycie wiedzy ekonomicznej z podstawowych i dodatkowych przedmiotów z zakresu dziedziny nauk ekonomicznych oraz przygotowanie się do:

- samodzielnego prowadzenia badań naukowych i realizacji projektów badawczych w obszarze wiedzy – nauki społeczne, dziedzinie nauki – nauki ekonomiczne, dyscyplinie naukowej – ekonomia
- rozpoczęcia i prowadzenia pracy naukowej, której celem jest uzyskanie stopnia naukowego doktora nauk ekonomicznych w dyscyplinie ekonomia.

## Dla kogo?

Studia skierowane są do osób, które:

- chcą przygotować się do samodzielnej pracy naukowej i realizacji projektów badawczych w naukach ekonomicznych
- zamierzają rozpocząć i prowadzić pracę naukową, której celem jest uzyskanie stopnia naukowego doktora nauk ekonomicznych w dyscyplinie ekonomia.

Czas trwania

14 miesięcy

220 godzin

15 zjazdów

3 semestry

Forma studiów

Tradycyjna





## Przygotowanie pedagogiczne – dla nauczycieli przedmiotów lub zajęć prowadzonych w szkole podstawowej albo ponadpodstawowej

### Program studiów

#### Przygotowanie psychologiczno-pedagogiczne 180 godz.

- Zajęcia z psychologii 90 godz.
- Zajęcia z pedagogiki 90 godz.

#### Podstawy dydaktyki i emisja głosu 60 godz.

- Podstawy dydaktyki ogólnej 30 godz.
- Emisja głosu i kultura języka 20 godz.
- Studium przypadku 10 godz.

#### Przygotowanie dydaktyczne do nauczania pierwszego przedmiotu lub prowadzenia pierwszych zajęć 90 godz.

- Dydaktyka przedmiotu nauczania lub prowadzenia zajęć w szkole podstawowej (zgodnie z przygotowaniem merytorycznym) 45 godz.
- Dydaktyka przedmiotu nauczania lub prowadzenia zajęć w szkole ponadpodstawowej (zgodnie z przygotowaniem merytorycznym) 45 godz.

#### Praktyki zawodowe 90 godz.

### Forma zaliczenia

Warunkiem ukończenia studiów podyplomowych jest uczestnictwo w co najmniej 80% zajęć, uzyskanie zaliczenia z praktyk, zaliczenie pisemnych testów wiedzy po każdym semestrze, zaliczenie zadania polegającego na prezentacji działań praktycznych wynikających z roli nauczyciela.

### Korzyści

- Posiadasz wiedzę merytoryczną do prowadzenia określonych zajęć, ale nie masz ukończonych studiów pedagogicznych? Dzięki temu kierunkowi masz szansę na rozszerzenie swoich kwalifikacji o uprawnienia pedagogiczne.
- Jako absolwent pedagogicznych studiów podyplomowych możesz podjąć pracę w szkole podstawowej – osoby posiadające wykształcenie wyższe zawodowe, albo we wszystkich typach szkół – osoby będące absolwentami studiów wyższych studiów magisterskich.

#### Czas trwania

15 miesięcy

330 godz. (w tym 70 godz. kształcenia zaocznego w formie e-learningu) + 90 godz. praktyk zawodowych

16 zjazdów

3 semestry

#### Forma studiów

Tradycyjna



## Przygotowanie pedagogiczne – dla nauczycieli przedmiotów lub zajęć prowadzonych w szkole podstawowej i ponadpodstawowej oraz teoretycznych przedmiotów zawodowych

### Program studiów

#### I. Przygotowanie psychologiczno-pedagogiczne 180 godz.

- Zajęcia z psychologii 90 godz.
- Zajęcia z pedagogiki 90 godz.

#### II. Podstawy dydaktyki i emisja głosu 60 godz.

#### III. Przygotowanie dydaktyczne do nauczania pierwszego przedmiotu lub prowadzenia pierwszych zajęć 180 godz.

- Dydaktyka przedmiotu nauczania lub prowadzenia zajęć w szkole podstawowej (zgodnie z przygotowaniem merytorycznym) 90 godz.
- Dydaktyka przedmiotu nauczania lub prowadzenia zajęć w szkole ponadpodstawowej (zgodnie z przygotowaniem merytorycznym) 90 godz.

#### IV. Praktyki zawodowe 150 godz.

### Forma zaliczenia

- Warunkiem ukończenia studiów podyplomowych jest uczestnictwo w co najmniej 80% zajęć, uzyskanie zaliczenia z praktyk, zaliczenie pisemnych testów wiedzy po każdym semestrze, zaliczenie zadania polegającego na prezentacji działań praktycznych wynikających z roli nauczyciela.

### Korzyści

- Studia umożliwią absolwentom kierunków niepedagogicznych, którzy posiadają wiedzę merytoryczną z danej dziedziny, na rozszerzenie kwalifikacji o uprawnienia pedagogiczne. Dzięki temu mogą prowadzić określone zajęcia.
- Jako absolwent pedagogicznych studiów podyplomowych możesz podjąć pracę w szkole podstawowej (osoby posiadające wykształcenie wyższe zawodowe), albo we wszystkich typach szkół (osoby będące absolwentami studiów wyższych studiów magisterskich).

### Praktyczny charakter studiów

- W trakcie studiów i praktyk pedagogicznych zdobędziesz wiedzę i umiejętności niezbędne do pracy dydaktycznej i wychowawczo-opiekuńczej.
- Studia prowadzone są w sposób atrakcyjny z wykorzystaniem metod aktywizujących.

Czas trwania

15 miesięcy

420 godz. (w tym 95 godz. kształcenie zaoczne w formie e-learningu) + 150 godz. praktyk zawodowych

16 zjazdów

3 semestry

Forma studiów

Tradycyjna



# Wczesne wspomaganie rozwoju

## Program studiów

<b>I. Kształcenie kierunkowe</b>	<b>60 godz.</b>
<b>Dydaktyka specjalna</b>	<b>30 godz.</b>
<b>Diagnostyka w pedagogice specjalnej</b>	<b>30 godz.</b>

## II. Przygotowanie w poszczególnych zakresach pedagogiki specjalnej **390 godz.**

### Przygotowanie merytoryczne **240 godz.**

- Podstawowe problemy pedagogiki specjalnej 20 godz.
- Subdyscypliny pedagogiki specjalnej 20 godz.
- Medyczne podstawy wczesnego wspomagania rozwoju dziecka i wczesnej interwencji terapeutycznej 20 godz.
- Podstawy psychologii klinicznej i rozwojowej małego dziecka 30 godz.
- Sytuacja rodziny dziecka z niepełnosprawnością 10 godz.
- Organizacja pomocy psychologiczno-pedagogicznej i rewalidacyjnej oraz wczesnego wspomagania rozwoju dziecka w przedszkolu, szkole i placówce 20 godz.
- Zasady rehabilitacji dziecka z zaburzeniami funkcji ruchowych 15 godz.
- Zasady rehabilitacji i wychowania słuchowego dziecka z uszkodzonym słuchem 15 godz.
- Zasady rehabilitacji i rozwijania umiejętności widzenia dziecka z uszkodzonym wzrokiem 15 godz.
- Zasady rehabilitacji i terapii logopedycznej dziecka z zaburzeniami mowy 20 godz.

- Zasady rehabilitacji dziecka z wczesnymi symptomami autystycznego spektrum zaburzeń 15 godz.
- Programy terapeutyczne stosowane we wczesnym wspomaganiu rozwoju dziecka i wczesnej interwencji 10 godz.
- Studium przypadku: małe dziecko z niepełnosprawnością w kontekście praktycznych rozwiązań rehabilitacyjnych, edukacyjnych i terapeutycznych 30 godz.

### Przygotowanie dydaktyczno-metodyczne **150 godz.**

- Projektowanie i realizacja kompleksowego wsparcia terapeutycznego dziecka i jego rodziny 20 godz.
- Metodyka edukacji bazalnej 10 godz.
- Metody stymulacji i integracji sensorycznej 20 godz.
- Elementy metodyki wczesnej edukacji 10 godz.
- Metody diagnozy i terapii małego dziecka z wadą słuchu 20 godz.
- Wczesna diagnoza i stymulacja rozwoju dziecka zagrożonego niepełnosprawnością intelektualną 20 godz.
- Diagnoza i metodyka zajęć z małym dzieckiem przewlekle chorym, z zaburzeniami rozwoju ruchowego, z afazją 10 godz.
- Diagnoza i metody wczesnego wspomagania rozwoju dzieci niewidomych i słabowidzących 20 godz.
- Diagnoza i wczesne wspomaganie rozwoju dzieci z wczesnymi symptomami autystycznego spektrum zaburzeń 10 godz.
- Wsparcie rozwoju i metody prowadzenia zajęć z dzieckiem z zaburzeniami emocjonalnymi 10 godz.

### III. Praktyki zawodowe **180 godz.**

## Forma zaliczenia

- Warunkiem ukończenia studiów podyplomowych jest uczestnictwo w co najmniej 80% zajęć, uzyskanie zaliczenia z praktyk, zaliczenie pisemnych testów wiedzy po każdym semestrze, zaliczenie zadania polegającego na prezentacji działań praktycznych wynikających z roli nauczyciela.

## Czas trwania

15-17 miesięcy

450 godz. (w tym 110 godz. kształcenie zaoczne w formie e-learningu) + 180 godz. praktyk zawodowych

17-20 zjazdów

3 semestry

## Forma studiów

Tradycyjna



# Wczesne wspomaganie rozwoju – dla pedagogów specjalnych

## Program studiów

### I. Przygotowanie w poszczególnych zakresach pedagogiki specjalnej **390 godz.**

#### Przygotowanie merytoryczne **240 godz.**

- Podstawowe problemy pedagogiki specjalnej 20 godz.
- Subdyscypliny pedagogiki specjalnej 20 godz.
- Medyczne podstawy wczesnego wspomaganie rozwoju dziecka i wczesnej interwencji terapeutycznej 20 godz.
- Podstawy psychologii klinicznej i rozwojowej małego dziecka 30 godz.
- Sytuacja rodziny dziecka z niepełnosprawnością 10 godz.
- Organizacja pomocy psychologiczno-pedagogicznej i rewalidacyjnej oraz wczesnego wspomaganie rozwoju dziecka w przedszkolu, szkole i placówce 20 godz.
- Zasady rehabilitacji dziecka z zaburzeniami funkcji ruchowych 15 godz.
- Zasady rehabilitacji i wychowania słuchowego dziecka z uszkodzonym słuchem 15 godz.
- Zasady rehabilitacji i rozwijania umiejętności widzenia dziecka z uszkodzonym wzrokiem 15 godz.
- Zasady rehabilitacji i terapii logopedycznej dziecka z zaburzeniami mowy 20 godz.
- Zasady rehabilitacji dziecka z wczesnymi symptomami autystycznego spektrum zaburzeń 15 godz.
- Programy terapeutyczne stosowane we wczesnym wspomaganie rozwoju dziecka i wczesnej interwencji 10 godz.
- Studium przypadku 30 godz.

### Przygotowanie dydaktyczno-metodyczne **150 godz.**

- Projektowanie i realizacja kompleksowego wsparcia terapeutycznego dziecka i jego rodziny 20 godz.
- Metodyka edukacji bazalnej 10 godz.
- Metody stymulacji i integracji sensorycznej 20 godz.
- Elementy metodyki wczesnej edukacji 10 godz.
- Metody diagnozy i terapii małego dziecka z wadą słuchu 20 godz.
- Wczesna diagnoza i stymulacja rozwoju dziecka zagrożonego niepełnosprawnością intelektualną 20 godz.
- Diagnoza i metodyka zajęć z małym dzieckiem przewlekle chorym, z zaburzeniami rozwoju ruchowego, z afazją 10 godz.
- Diagnoza i metody wczesnego wspomaganie rozwoju dzieci niewidomych i słabowidzących 20 godz.
- Diagnoza i wczesne wspomaganie rozwoju dzieci 10 godz.
- Wsparcie rozwoju i metody prowadzenia zajęć z dzieckiem z zaburzeniami emocjonalnymi 10 godz.

### II. Praktyki zawodowe **120 godz.**

#### Forma zaliczenia

Warunkiem ukończenia studiów podyplomowych jest uczestnictwo w co najmniej 80% zajęć, uzyskanie zaliczenia z praktyk, zaliczenie pisemnych testów wiedzy po każdym semestrze, zaliczenie zadania polegającego na prezentacji działań praktycznych wynikających z roli nauczyciela.

Czas trwania

15-17 miesięcy

390 (w tym 95 godz. kształcenia zaocznego w formie e-learningu) + 120 godz. praktyk zawodowych

17-20 zjazdów

3 semestry

Forma studiów

Tradycyjna



---

W pracy zarządzam międzynarodowym zespołem na Węgrzech oraz w Polsce. Zajmuję się rekrutacją pracowników oraz kontaktem z kluczowymi klientami. Wybrałem psychologię zarządzania, ponieważ dzięki tym studiom mogę efektywniej zarządzać zespołem, co przekłada się na lepsze wyniki w pracy. Nauczyłem się odpowiednio delegować zadania, rozwiązywać konflikty i dążyć do celu. Cenię sobie weekendowy tryb zjazdów oraz możliwość odrobienia zajęć. Istotne są dla mnie także zajęcia z praktykami, od których mogę się wiele nauczyć. Doceniam także szansę na poznanie ciekawych ludzi i możliwość wymiany doświadczeń.

**Paweł Soboń**

absolwent studiów podyplomowych

---

# Psychologia



# Coaching

- specjalizacja life coaching
- specjalizacja coaching menedżerski

Staram się stale rozwijać nowe umiejętności, szczególnie w zakresie relacji interpersonalnych, dlatego na studia w WSB zdecydowałam się nie po raz pierwszy. Nauka i ciągły rozwój oraz realizacja marzeń dają mi satysfakcję i energię do dalszego działania. W przyszłości chciałabym zająć się coachingiem i fotografią.

**Agata Jasińska**

absolwentka studiów podyplomowych

## Program studiów

### Blok wspólny dla obydwu specjalizacji

• Podstawy coachingu	8 godz.
• Struktura rozmowy coachingowej	8 godz.
• Komunikacja interpersonalna w coachingu	8 godz.
• Umiejętności coacha	8 godz.
• Proces i narzędzia coachingowe	16 godz.
• Warsztat umiejętności coachingowych – narzędzia	16 godz.
• Przywództwo i zarządzanie coachingowe	8 godz.
• Techniki twórczego myślenia a praca z klientem	8 godz.
• Coaching zespołów	8 godz.
• Psychologia i psychoterapia w coachingu	8 godz.
• Sytuacje trudne i etyka w pracy coacha	8 godz.
• Psychologiczne mechanizmy wprowadzania zmian	8 godz.
• Coaching i mentoring w organizacji	8 godz.
• Warsztat umiejętności coachingowych – praktyka	8 godz.
• Warsztat umiejętności coachingowych – superwizja	8 godz.

**136 godz.**

### Specjalizacja: life coaching

- **Indywidualny Proces Coachingowy** **18 godz.**  
Słuchacze samodzielnie przeprowadzają sesję coachingową IPC i uczestniczą w niej w trzyosobowych zespołach, gdzie kolejno przejmują rolę coacha, uczestnika sesji oraz obserwatora. Po zakończeniu każdej sesji następuje analiza procesu z mentorem. Sesje odbywać się będą z wykorzystaniem tematów zaczerpniętych z życia, podanych przez uczestnika sesji. Wszystkie sesje odbędą się zgodnie z zasadą dyskrecji.

- **Feedback, konsultacje z superwizorem, analiza raportów posesyjnych** **3 godz.**

### Forma zaliczenia – life coaching

- test semestralny,
- zaliczenie Indywidualnego Programu Coachingowego; opracowanie raportów i przeprowadzenie końcowej sesji coachingowej.

### Specjalizacja: coaching menedżerski

- **Indywidualny Proces Coachingowy** **18 godz.**  
Słuchacze samodzielnie przeprowadzają sesję coachingową IPC w trzyosobowych zespołach, gdzie kolejno przejmują rolę coacha, uczestnika sesji oraz obserwatora. Sesje odbywać się będą z wykorzystaniem tematów zaczerpniętych z życia, podanych przez uczestnika sesji. Wszystkie sesje odbędą się zgodnie z zasadą dyskrecji.

- **Seminarium: – konsultacje i opracowanie własnego projektu biznesowego – studium przypadku** **5 godz.**

### Forma zaliczenia – coaching menedżerski

- Test semestralny
- Projekt zespołowy; opracowanie i zaprezentowanie kultury coachingowej w organizacji.

Czas trwania

9 miesięcy

157-159 godzin

10 zjazdów

2 semestry

Forma studiów

Tradycyjna



# Komunikacja i dialog w organizacji w oparciu o porozumienie bez przemocy wg Marshalla B. Rosenberga

Podoba mi się organizacja studiów podyplomowych w WSB, jest dopasowana do potrzeb osób pracujących. Przed każdym zjazdem dostaję gotowe materiały, dzięki czemu nie muszę ich szukać i przygotowywać sama. Mamy dobrze ułożony plan oraz zajęcia w centrum miasta, dzięki czemu oszczędzam czas i mam go więcej dla siebie. Mogę też zdobywać wiedzę i certyfikaty w ramach dodatkowych szkoleń.

**Svitlana Voshchyna**

absolwentka studiów podyplomowych

## Program studiów

- Empatyczna postawa i budowanie wewnętrznej efektywności – podstawowe założenia NVC i model porozumienia Marshalla Rosenberga 18 godz.
- Budowanie dialogu oraz praktyczne aspekty neurobiologii w budowaniu porozumienia 18 godz.
- Zarządzanie sobą w emocjach (złość, wstyd, poczucie winy) 18 godz.
- Przywództwo transformujące 18 godz.
- Coaching oparty na empatii jako narzędzie budowania zaufania i współpracy 18 godz.
- Budowanie kultury informacji zwrotnej 18 godz.
- Rozwiązywanie konfliktów i mediacje 18 godz.
- Kluczowe rozróżnienia NVC w praktyce 18 godz.
- Podejmowanie decyzji uwzględniających wszystkich – facylitacja w oparciu o potrzeby 18 godz.
- Integracja wiedzy – prezentacje uczestników i wspólne podsumowywanie procesów 10 godz.
- Seminarium dyplomowe 8 godz.

## Forma zaliczenia

- Praca podyplomowa zawierająca wybrane kluczowe rozróżnienia NVC

**Czas trwania**

9 miesięcy

180 godzin

10 zjazdów

2 semestry

**Forma studiów**

Tradycyjna

- Opis własnego case study
- Prezentacja

## Cel

Celem studiów jest rozwijanie kompetencji budowania relacji zawodowych w oparciu o porozumienie bez przemocy dr. Marshalla B. Rosenberga. Fundamentami tego rodzaju relacji są wzajemny szacunek, dialog, uwzględnianie perspektyw różnych stron, budowanie przestrzeni otwartości, po to, by wypracowywać osobistą i grupową efektywność w kierunku rozwiązań typu „win-win”.

## Korzyści

- Zajęcia prowadzą wieloletni praktycy podejścia NVC oraz certyfikowanych trenerów Center for Nonviolent Communication ([www.cnvc.org](http://www.cnvc.org)), posiadający praktykę trenerską oraz doświadczenie we wdrażaniu NVC w organizacjach.
- Program jest kompatybilny ze ścieżką certyfikacji na trenera NVC i wspiera uczestników w wejściu na ścieżkę certyfikacji prowadzoną finalnie przez The Center for Nonviolent Communication.

# Negocjacje i mediacje

Na studiach moja pewność siebie znacznie wzrosła, co pomogło mi znaleźć lepszą pracę. Spotkałam wielu praktyków z różnych branż. Kontakty wypracowane podczas studiów są dla mnie bezcennym źródłem wiedzy i motywacji.

## Elżbieta Dwornik

absolwentka studiów podyplomowych

## Program studiów

### Kluczowe kompetencje negocjatora i mediatora

• Komunikacja werbalna i niewerbalna	8 godz.
• Typy psychologiczne	8 godz.
• Trening asertywności	8 godz.
• Psychologiczne mechanizmy powstawania, eskalacji i rozwiązywania konfliktów	6 godz.
• Psychologia stresu	2 godz.
• Autoprezentacja i wystąpienia publiczne	4 godz.
• Kształtowanie wizerunku	4 godz.
• Psychologia kłamstwa	4 godz.
• Analiza transakcyjna – strategię podejmowania decyzji	4 godz.
• Wywieranie wpływu na ludzi	8 godz.
• Techniki heurystyczne w rozwiązywaniu konfliktów	8 godz.
• Kluczowe umiejętności negocjacyjne (certyfikat Franklin University) – test	8 godz.

### Prowadzenie negocjacji

• Wprowadzenie do negocjacji (definicje, style, strategię i fazy negocjacji)	8 godz.
• Prowadzenie negocjacji	8 godz.
• Negocjacje międzynarodowe i międzykulturowe	8 godz.
• Negocjacje grupowe	4 godz.
• Studium przypadku – negocjacje w pracy, w biznesie, w polityce, w sprzedaży	16 godz.
• Warsztaty negocjacji – praca z kamerą	6 godz.

### Prowadzenie mediacji

• Podstawowe zasady i składniki postępowania mediacyjnego	8 godz.
• Wiedza o prawnych i organizacyjnych aspektach funkcjonowania procedur mediacyjnych	8 godz.

### 72 godz.

### 50 godz.

### 46 godz.

Czas trwania

9 miesięcy

176 godzin

10 zjazdów

2 semestry

Forma studiów

Tradycyjna

• Mediacje w polskim prawie cywilnym i karnym. Praktyka mediacyjna w sądach	4 godz.
• Trening umiejętności praktycznych w zakresie mediacji	4 godz.
• Studium przypadku – mediacje w sprawach karnych	2 godz.
• Studium przypadku – mediacje w sprawach nieletnich	2 godz.
• Studium przypadku – mediacje cywilne (gospodarcze, rodzinne, biznesowe, z zakresu prawa pracy)	8 godz.
• Studium przypadku – mediacje ogólnospołeczne/sąsiedzkie	2 godz.
• Studium przypadku – mediacje szkolne i oświatowe	2 godz.
• Warsztaty mediacji – praca z kamerą	6 godz.

### Seminarium dyplomowe

8 godz.

- Zakres tematyczny studiów uwzględnia standardy opracowane przez Społeczną Radę do spraw Alternatywnych Metod Rozwiązywania Konfliktów i Sporów przy Ministerstwie Sprawiedliwości.

## Forma zaliczenia

- Test końcowy
- Projekt i jego obrona.

## Partner kierunku





# Psychologia pozytywna stosowana



Zawodowo spełniam się w bankowości. Jako koordynator zespołu sprzedaży wspólnie z doradcami dbamy o realizację planów sprzedażowych. Wspieram ich w codziennych obowiązkach i motywuję do skutecznego działania. Zauważyłam, że w codziennej pracy brakuje mi wiedzy teoretycznej, która uzupełniałaby się z wiedzą praktyczną, którą już nabyłam. Chcąc dalej się rozwijać, wybrałam WSB. Miłym zaskoczeniem była forma zajęć. Na warsztatach wymieniamy się wiedzą oraz przykładami z życia i nie skupiamy się tylko na wiedzy książkowej. Zaletą jest także świetny kontakt wykładowców ze studentami.

**Karolina Kołodziejczak**  
absolwentka studiów podyplomowych

## Program studiów

- Psychologia pozytywna – wprowadzenie 16 godz.
- Pozytywne emocje – afektywność pozytywna i negatywna 14 godz.
- Inteligencja emocjonalna 14 godz.
- Dobrostan – uwarunkowania i konsekwencje 16 godz.
- Pozytywne relacje – społeczny kontekst dobrostanu 16 godz.
- Siły sygnaturowe – kształtowanie sił i cnót charakteru 16 godz.
- Pomiar szczęścia – metody badawcze 8 godz.
- Interwencje pozytywne – budowanie dobrostanu, cele i metody 12 godz.
- Psychologia pozytywna w edukacji 16 godz.
- Psychologia pozytywna zdrowia – zdrowie jako zasób 16 godz.
- Psychologia pozytywna w pracy i biznesie 8 godz.
- Coaching i rozwój osobisty – zastosowanie idei psychologii pozytywnej 16 godz.
- Seminarium dyplomowe 6 godz.

## Forma zaliczenia

- Test semestralny
- Projekt zaliczeniowy i jego obrona.

### Czas trwania

9 miesięcy 174 godziny

10 zjazdów 2 semestry

### Forma studiów

Tradycyjna

## Dla kogo?

Studia skierowane są do osób z wykształceniem wyższym, nastawionych na rozwój osobisty i zawodowy. Zapraszamy osoby zajmujące się pracą z ludźmi oraz interwencjami psychologicznymi z obszaru zdrowia, edukacji, rodzicielstwa i biznesu.

## Cel

Celem studiów jest zdobycie i poszerzenie wiedzy z obszaru psychologii pozytywnej oraz umiejętności jej praktycznego zastosowania w życiu osobistym i zawodowym, ze szczególnym uwzględnieniem obszaru biznesu, edukacji i zdrowia.

## Korzyści

W trakcie zajęć najlepsi specjaliści w dziedzinie prześlą nie tylko niezbędną wiedzę, ale także pokażą, jak przełożyć ją na praktyczne i skuteczne działanie, które będziesz mógł przekształcić w realną pomoc ludziom poszukującym kreatywnych sposobów na zwiększenie swojego potencjału i podniesienie jakości życia zawodowego i społecznego.

# Psychologia zarządzania

WSB dysponuje wykwalifikowaną kadrą wykładowców, którzy mają duże doświadczenie w biznesie, co bezpośrednio przekłada się na jakość warsztatową zajęć. Psychologia zarządzania to moje kolejne studia na tej uczelni i mam nadzieję, że nie ostatnie. Można tu spotkać ludzi, którzy będą Cię wspierać i inspirować, by „iść po więcej”. Moje motto: „W życiu masz tyle, na ile się odważysz”, więc odważ się na więcej – zainwestuj w swoją edukację. Na co dzień zarządzam projektami. Z zamiłowania jestem coachem i organizatorem eventów.

**Agnieszka Mikołajska**

absolwentka studiów podyplomowych

## Program studiów

- Przywództwo i delegowanie zadań – z certyfikatem Franklin University 12 godz.
- Budowanie efektywnych zespołów 6 godz.
- Organizacja pracy menedżera 8 godz.
- Kultura organizacyjna 6 godz.
- Zarządzanie konfliktem w organizacji 8 godz.
- Negocjacje i mediacje w biznesie 8 godz.
- Zarządzanie zmianą w organizacji 10 godz.
- Jak ocenić potencjał pracownika 6 godz.
- Rekrutacja i selekcja 8 godz.
- Motywowanie siebie i innych 8 godz.
- Psychologiczne mechanizmy podejmowania decyzji 4 godz.
- Kształtowanie własnego wizerunku menedżera 8 godz.
- Techniki prezentacji 8 godz.
- Rozwój osobisty menedżera 10 godz.
- Inteligencja emocjonalna w biznesie 6 godz.
- Komunikacja w organizacji 8 godz.
- Asertywność w praktyce 8 godz.
- Stres w pracy menedżera 6 godz.
- Sztuka perswazji i techniki wywierania wpływu 8 godz.
- Psychologia relacji ze strategicznymi klientami, kontrahentami i partnerami handlowymi 6 godz.

- Coaching i mentoring – z certyfikatem Franklin University 8 godz.
- Konsultacje z wykładowcami, seminaria 8 godz.

## Forma zaliczenia

- Test
- Projekt menedżerski będący propozycją rozwiązania realnej sytuacji biznesowej – case study, przygotowywany w grupie 3-4-osobowej, a także obrona projektu.

## Korzyści

- Zdobędziesz praktyczną wiedzę m.in. z zakresu przywództwa, zarządzania konfliktem, motywowania i organizacji pracy oraz umiejętności stosowania metod psychologicznych, przydatnych w zarządzaniu zespołem pracowników.
- Zajęcia prowadzone są w 80% w formie interaktywnej, np. jako trening umiejętności.

## Dla kogo?

Studia adresowane są do osób kierujących zespołami pracowników w firmach i przedsiębiorstwach, które pragną rozwijać swoje umiejętności przywódcze i zwiększać własną skuteczność w kierowaniu ludźmi.

Czas trwania

9 miesięcy

168 godzin

10 zjazdów

2 semestry

Forma studiów

Tradycyjna



---

Podjęłam decyzję o przekwalifikowaniu się i to właśnie kolejny krok w tym kierunku. Zdecydowałam się na studia podyplomowe w WSB głównie ze względu na praktyków z wieloletnim doświadczeniem. Zależało mi, aby uczyć się od najlepszych w branży. Program jest ciekawy i zachęca do poszerzania wiedzy w tym zakresie. Wierzę, że moja wytrwałość w dążeniu do celu i podjęte studia na WSB w Poznaniu umożliwią zdobycie wymarzonej pracy.

**Katarzyna Drozd**  
słuchaczka studiów podyplomowych

---

# Sprzedaż i marketing



# Innowacyjny e-marketing

## Program studiów

### Wprowadzenie do e-marketingu – budowanie marki, tworzenie modeli biznesowych **28 godz.**

- Wprowadzenie do e-marketingu
- Modele biznesowe serwisów internetowych
- Projektowanie podróży klienta w oparciu o punkty styku klienta z marką online i offline

### Dojrzałość UX w organizacjach **14 godz.**

### Ochrona danych osobowych – RODO w działaniach online (podstawowe pojęcia i zasady) **10 godz.**

### Narzędzia e-marketingu, dobór kanałów i realizacja działań **78 godz.**

- Content Marketing
- Pozycjonowanie stron w wyszukiwarkach SEO i SEO PR
- Kampania linków sponsorowanych - Paid Search (PPC) w Google Ads
- Kampanie display i video
- Marketing w urządzeniach mobilnych
- E-mail marketing
- Narzędzia do automatyzacji marketingu

### Budowanie wizerunku marki w mediach społecznościowych oraz realizacja kampanii sprzedażowych **16 godz.**

- Komunikacja i reklama w mediach społecznościowych, jak skutecznie budować zaangażowanie w różnych kanałach (Facebook, Twitter, LinkedIn, YouTube)
- Polski użytkownik mediów społecznościowych
- Inspirujące trendy, narzędzia do monitoringu mediów społecznościowych

### Planowanie kampanii w internecie **16 godz.**

- Proces tworzenia strategii i kampanii digital

Czas trwania

9 miesięcy

215 godzin

10 zjazdów

2 semestry

Forma studiów

Tradycyjna

Przeglądając ofertę różnych uczelni, trafiłem na stronę WSB i kierunek innowacyjny e-marketing. Pomyślałem, że cała tematyka studiów została przygotowana dokładnie pod stawiane przeze mnie wymagania. Uważam, że bardzo dużym plusem są zajęcia prowadzone przez praktyków. W ten sposób teoria zostaje ograniczona do minimum, a my otrzymujemy ogromną dawkę praktycznych umiejętności.

**Michał Budrewicz**

absolwent studiów podyplomowych

- Formułowanie celów biznesowych i mierników sukcesu kampanii – KPI
- Dobór grupy docelowej i kanałów komunikacji
- Mierzenie skuteczności i optymalizacja realizowanych działań

### Projektowanie serwisów internetowych zorientowanych na użytkownika (desktop i mobile) – user experience design **22 godz.**

- Użyteczność serwisów i aplikacji mobilnych oraz zasady ich projektowania
- Przegląd narzędzi do projektowania
- Użyteczność serwisów internetowych
- Planowanie i tworzenie treści serwisu internetowego
- Badania i testy UX (User Experience)

### Analityka działań internetowych przy wykorzystaniu Google Analytics **23 godz.**

- Konfiguracja analityki dla stron www oraz aplikacji mobilnych
- Kluczowe metryki i wymiary oraz zaawansowane sposoby mierzenia skuteczności realizowanych działań

### Seminarium projektowe **8 godz., w tym 3 godz. online**

## Forma zaliczenia

- Praca końcowa w formie projektu oraz jej obrona.

## Partnerzy kierunku

**iPresso**  
MARKETING AUTOMATION

**bluerank**

WE MAKE USERS BUY  
**SYMETRIA**

# Social media i influencer marketing

Stale poszukuję nowych wyzwań i pragnę poszerzyć swoją wiedzę. Zdecydowałam się na studia podyplomowe, ponieważ program jest dostosowany do obecnych potrzeb rynku pracy. Innowacyjność WSB przekłada się na nowoczesne nauczanie, co pozwala na zwiększenie moich kompetencji w tej tematyce. Wykładowcy w WSB są kompetentni i pomocni, a słuchacze, których tu poznałam, pozytywnie nastawieni. Jestem zadowolona, że podjęłam te studia i z pewnością będę polecać tę uczelnię.

**Magdalena Sznajderska**

absolwentka studiów podyplomowych

## Program studiów

### Podstawy social media marketingu

- Social media i influencer marketing w strategii firmy 8 godz.
- Podstawy strategii social mediów 16 godz.
- Narzędzia social mediów 8 godz.
- Content marketing w social mediów 4 godz.

### Konsument w mediach społecznościowych

#### – trendy, zachowania, analizy

- Trendy konsumenckie i ich implementacja w social mediach 4 godz.
- Analiza zachowań konsumenta w social mediach – narzędzia 8 godz.
- Persona i podróż klienta w social mediach 8 godz.

### Kanały social mediów i ich wykorzystanie w działaniach marketingowych

- Facebook marketing 16 godz.
- Instagram marketing 8 godz.
- LinkedIn marketing 8 godz.
- YouTube i video marketing 16 godz.
- Pozostałe social media (Twitter, TikTok, Spotify, Snapchat i inne) 8 godz.

### Influencer marketing

- Blogosfera i influencer marketing 8 godz.
- Planowanie kampanii z influencerami 16 godz.

### Strategia social mediów – seminarium dyplomowe

8 godz.

### Forma zaliczenia

Praca dyplomowa w formie projektu grupowego oraz obrona projektu (projekt tworzony od początku zajęć – każde zajęcia to jeden punkt projektu).

### Korzyści

- Zdobędziesz praktyczną wiedzę dotyczącą komunikacji w mediach społecznościowych, m.in. z zakresu content marketingu, storytellingu, wykorzystania Facebooka, Instagrama, LinkedIna oraz innych social mediów do celów biznesowych oraz współpracy z influencerami.
- Zajęcia prowadzone są ze szczególnym naciskiem na część warsztatową.

**Czas trwania**

9 miesięcy

144 godziny

10 zjazdów

2 semestry

**Forma studiów**

Tradycyjna

# Zarządzanie sprzedażą wielokanałową

Pracuję jako Innovation & Design Manager w BA Glass. Jest to spora międzynarodowa firma zajmująca się produkcją opakowań szklanych. Mój dział zajmuje się produktami od strony designu, a ja towarzyszę rozwojowi projektu od zarodka do linii produkcyjnej. W mojej codziennej pracy brakowało mi uporządkowanej wiedzy biznesowej. Do tej pory polegałam jedynie na intuicji i wiedzy zdobytej na studiach o zupełnie innym profilu a także na zdobytym już doświadczeniu zawodowym. Studia w WSB pozwalają mi uzupełnić wiedzę i umiejętności. To, co cenię najbardziej, to stawianie na praktykę. Bardzo nie lubię sucho podawanej wiedzy książkowej, a wykłady potrafią znudzić nawet najbardziej zaangażowanych studentów. Na zajęciach z e-marketingu mamy sporo praktyki – i to jest ważne. Prowadzący zajęcia są bezpośrednio związani z biznesem w nowych mediach i chętnie dzielą się doświadczeniami.

**Joanna Polenz**

słuchaczka studiów podyplomowych

## Program studiów

- Budowa strategii sprzedaży wielokanałowej 12 godz.
- Analiza rynku przedsiębiorstwa 12 godz.
- Zachowania nabywców 12 godz.
- Budowanie oferty przedsiębiorstwa 12 godz.
- Zarządzanie cenami 8 godz.
- Promocja sprzedaży i merchandising 12 godz.
- E-commerce jako kanał komunikacji i sprzedaży 12 godz.
- Proces sprzedaży i obsługi klienta 16 godz.
- Komunikacja i techniki prezentacji 16 godz.
- Techniki negocjowania 14 godz.
- Zarządzanie personelem sprzedaży 14 godz.
- Organizacja pracy sprzedawcy 12 godz.
- Uwarunkowania prawne w zarządzaniu sprzedażą 8 godz.
- Controlling i budżetowanie sprzedaży 12 godz.
- Seminarium 8 godz.

## Forma zaliczenia

Praca podyplomowa w formie projektu, obrona projektu (grupy maks. 2-osobowe), test semestralny.

## Korzyści

Dzięki interaktywnej i warsztatowej formie zajęć zdobędziesz umiejętności skutecznego wykorzystywania technik i narzędzi z zakresu negocjacji, procesu sprzedaży, budowy lojalności klientów oraz zarządzania działem sprzedaży.

Czas trwania

9 miesięcy

180 godzin

10 zjazdów

2 semestry



---

Na co dzień prowadzę firmę handlową w branży rolniczej. Postawiłam na edukację, bo chcę rozwinąć własną działalność. Zależy mi przede wszystkim na poszerzeniu swoich umiejętności w zakresie sprzedaży i zarządzania zakupami. Chciałam także dowiedzieć się, jak efektywniej zarządzać zespołem. W WSB najbardziej doceniam wiedzę, która jest tutaj przekazywana. Plan jest dobrze ułożony, a zajęcia dostosowywane są do potrzeb grupy.

**Daria Gach**

sluchaczka studiów podyplomowych

---

# Zarządzanie

# Eksport dla przedsiębiorstw



Studia podyplomowe były dla mnie kontynuacją ścieżki rozwoju kariery zawodowej. Zdecydowałam się na nie, ponieważ w przyszłości chcę podjąć pracę w administracji państwowej. Jednym z kryteriów, które brałam pod uwagę przy wyborze studiów podyplomowych, było to, czy wykładowcy są praktykami. Dzięki temu zagadnienia omawiane na zajęciach zostały poparte wieloma realnymi przykładami. Przedmiot, który okazał się dla mnie najbardziej przydatny w codziennym życiu, to organizacja czasu pracy. Dzięki stosowaniu metod zaprezentowanych na zajęciach nie ma mowy o zmarnowanym czasie.

**Justyna Jeżewska**

absolwentka studiów podyplomowych

## Program studiów

- Wprowadzenie do eksportu – podstawy strategii eksportowej 7 godz.
- Organizacja komórki eksportu w przedsiębiorstwach 4 godz.
- Bezpośrednie inwestycje zagraniczne 7 godz.
- Zagadnienia prawne w ekspansji zagranicznej 18 godz.
- Budowanie i wdrażanie efektywnej strategii eksportowej 18 godz.
- Efektywne narzędzia marketingowe wspomagające eksport 18 godz.
- Organizacja wejścia na rynki zagraniczne i narzędzia promocji eksportu 17 godz.
- Kontrakty eksportowe 14 godz.
- Negocjacje kontraktów eksportowych 18 godz.
- Podstawy logistyki i transportu samochodowego 11 godz.
- System celny, odprawa celna, procedury i dokumenty celne 11 godz.
- Źródła finansowania działalności eksportowej 11 godz.
- Język angielski w eksporcie 8 godz.
- Seminarium 6 godz.

### Czas trwania

9 miesięcy

168 godzin

10-11 zjazdów

2 semestry

### Forma studiów

Tradycyjna

## Forma zaliczenia

- Test półroczny po I i II semestrze.

## Cel

Celem studiów jest rozwój i wzmocnienie kluczowych kompetencji poprzez nabycie wiedzy i praktycznych umiejętności w zakresie ekspansji zagranicznej. Studia dostarczą wiedzy potrzebnej do analizy rynków zagranicznych, opracowania strategii marketingowych na rynkach eksportowych, a także zapoznają ze sposobami realizacji transakcji w handlu zagranicznym, formami finansowania i rozliczeń. Absolwenci zdobędą także umiejętności podstaw prowadzenia negocjacji i zawierania umów handlowych, jak również wypełniania dokumentów handlowych.

## Szczególne warunki uczestnictwa

Podstawowa znajomość języka angielskiego.





# MBA – zarządzanie przedsiębiorstwem społecznym

## Program studiów

### Prawo i specyfika funkcjonowania przedsiębiorstw społecznych, podmiotów ekonomii społecznej i solidarnej w Polsce i za granicą

- Podstawy prawne tworzenia i prowadzenia przedsiębiorstw społecznych w Polsce 18 godz.
- Wprowadzenie do przedsiębiorczości społecznej 6 godz.
- Działalność pożytku publicznego w podmiocie społeczno-gospodarczym 8 godz.
- Zamówienia publiczne w praktyce 8 godz.
- Partnerstwa publiczno-prywatne, publiczno-społeczno-prywatne, publiczno-społeczne dla PS/PES 8 godz.
- Aspekty stosowania RODO W PES/PS (ochrona danych osobowych w przedsiębiorstwach społecznych) 8 godz.

### Rozwój i doskonalenie działalności przedsiębiorstwa społecznego

- Zarządzanie demokratyczne i zarządzanie wartościami (metody doskonalenia kompetencji menedżerskich) 6 godz.
- Rozwój i samorozwój ludzi w organizacji, w tym wykorzystanie metodyki Gallupa, zarządzanie talentami 8 godz.
- Łączenie Hard HR i Soft HR: zarządzanie kompetencjami jako podstawa wartościowania stanowisk pracy 6 godz.
- Zarządzanie sytuacyjne. Poziomy rozwoju pracowników i style przywódcze. Delegowanie i egzekwowanie zadań 18 godz.
- Restrukturyzacja przedsiębiorstwa. Zarządzanie zmianą i jakością w organizacji w kontekście formalnym (regulaminy, instrukcje) i zarządzania ludźmi 16 godz.
- Tworzenie wizerunku i marki przedsiębiorstwa w oparciu o wizerunek społecznego pracodawcy 8 godz.
- Zarządzanie strategiczne organizacją 8 godz.

### Zarządzanie zmianą w PS/PES

- Myślenie strategiczne w oparciu o trendy, czyli jak wyprzedzać zmiany 6 godz.
- Projektowanie doświadczeń klienta jako metoda wdrażania zmian w oparciu o potrzeby odbiorcy usług i produktów 6 godz.
- Praktyczne narzędzia zarządzania zmianą 8 godz.
- Innowacje społeczne 4 godz.

### Finanse w podmiotach ekonomii społecznej i solidarnej oraz przedsiębiorstwach społecznych

- Modele biznesowe dla PS/PESiS 4 godz.
- Zasady zarządzania finansami w PESiS/PS, dystrybucja dochodu, wycena przedsiębiorstwa 4 godz.
- Projektowanie efektywnego budżetu 8 godz.
- Realne biznesplany 8 godz.
- Źródła finansowania dla PESiS/PS 6 godz.
- Kanwa modelu biznesowego dla nowych rozwiązań. Wychodzimy poza schemat: innowacje w biznesie 8 godz.
- Analiza finansowa w przedsiębiorstwie społecznym 6 godz.
- Innowacyjne narzędzia finansowania przedsięwzięć społecznych 6 godz.
- Zarządzanie ryzykiem 8 godz.

### Współpraca z interesariuszami i efekty przedsiębiorstw społecznych

- Analiza rynku i badania marketingowe, mapowanie interesariuszy i benchmarking 8 godz.
- Jak zdobywać przyjaciół i zjednać sobie ludzi: networking w biznesie 8 godz.
- Współpraca przedsiębiorstw społecznych z podmiotami komercyjnymi 4 godz.
- Storytelling jako metoda zdobywania klientów lojalnych 8 godz.

### Seminarium

6 godz.

### Forma zaliczenia

- Zaliczenie w formie testów z wszystkich modułów
- Praca podyplomowa w formie projektu oraz grupowa obrona projektu.

**Czas trwania**

15 miesięcy

242 godziny

16 zjazdów

3 semestry

**Forma studiów**

Tradycyjna

# Zarządzanie jakością

Studia podyplomowe to możliwość podniesienia swoich kwalifikacji. Cieszę się, że trafiłam na doświadczoną kadrę, a wykładowcy prowadzą zajęcia w interesujący i inspirujący sposób. Mogę rozwijać się w miłej atmosferze, w gronie osób, które służą poradami, cennymi wskazówkami i wsparciem.

**Renata Rybacka**

absolwentka studiów podyplomowych

## Program studiów

- |   |          |  |          |
|---|----------|--|----------|
| • Jakość na konkurencyjnym rynku  | 8 godz.  | • Działania operacyjne wg ISO 9001:2015. Produkcja i dostarczanie usług. Zwolnienie wyrobów i usług. |          |
| • System Zarządzania Jakością wg ISO 9001:2015  | 4 godz.  | • Nadzór nad niezgodnymi wyjściami   | 8 godz.  |
| • Kontekst organizacji wg ISO 9001:2015   | 12 godz. | • Metody kontroli i badań  | 8 godz.  |
| • Psychologiczne aspekty zarządzania jakością   | 8 godz.  | • Ocena efektów. Zadowolenie klienta   | 2 godz.  |
| • Zintegrowany system zarządzania jakością, środowiskiem i bezpieczeństwem                                | 8 godz.  | • Ocena efektów. Przegląd zarządzania  | 4 godz.  |
| • Zarządzanie procesem  | 20 godz. | • Ocena efektów. Audyty wewnętrzne   | 32 godz. |
| • Przywództwo wg ISO 9001:2015  | 4 godz.  | • Doskonalenie. Niezgodność i działania korygujące, przegląd ryzyka                                  | 4 godz.  |
| • Rola i zadania pełnomocnika   | 4 godz.  | • Kierunki doskonalenia  | 12 godz. |
| • Planowanie i identyfikacja ryzyka wg ISO 9001:2015  | 8 godz.  | • Certyfikacja SZJ   | 4 godz.  |
| • Wsparcie wg ISO 9001:2015   | 10 godz. | • Księga Jakości – warsztaty   | 12 godz. |
| • Działania operacyjne wg ISO 9001:2015. Planowanie i nadzór nad działaniami operacyjnymi                 | 2 godz.  |  |          |
| • Działania operacyjne wg ISO 9001:2015. Wymagania dotyczące wyrobów i usług                              | 4 godz.  |  |          |
| • Działania operacyjne wg ISO 9001:2015. Projektowanie i rozwój wyrobów i usług                           | 4 godz.  |  |          |
| • Działania operacyjne wg ISO 9001:2015. Nadzór nad procesami, wyrobami i usługami dostarczany z zewnątrz | 4 godz.  |  |          |

## Forma zaliczenia

Zaliczenie jest dwuetapowe:

- I semestr kończy się egzaminem testowym, który jest równoznaczny z uzyskaniem kompetencji w zakresie QB – pełnomocnika jakości.
- II semestr kończy się napisaniem książki jakości, egzaminem testowym oraz egzaminem ustnym z całości materiału, który jest równoznaczny z uzyskaniem kompetencji w zakresie QA – audytora jakości.

Czas trwania

9 miesięcy

186 godzin

10 zjazdów

2 semestry

Forma studiów

Tradycyjna

# Zarządzanie projektami IT

Pracuję jako freelancer dla klientów z Polski i zagranicy, świadcząc usługi programistyczne. Taka praca, ze względu na swoją specyfikę, wymaga ciągłego poszerzania i uaktualniania wiedzy, dlatego studia podyplomowe są dla mnie dobrym rozwiązaniem, motywującym do praktycznego podnoszenia swoich kwalifikacji. Studia w WSB spełniły oczekiwania, jakie w nich pokładałem. Śmiało polecam WSB ze względu na doświadczonych wykładowców z branży IT, a także możliwość poznania nowych osób.

**Filip Grabowski**

absolwent studiów podyplomowych

## Program studiów

### Zagadnienia ogólne w zarządzaniu projektami IT **28 godz.**

- Zarządzanie projektami IT w organizacji 8 godz.
- Przegląd standardów i metodyk stosowanych w zarządzaniu projektami IT 12 godz.
- Przygotowanie do rozpoczęcia projektu 8 godz.

### Organizacja i zarządzanie projektem od fazy planowania do zakończenia **72 godz.**

- Planowanie w projekcie informatycznym 16 godz.
- Zarządzanie jakością w projektach IT 8 godz.
- Zarządzanie ryzykiem w projekcie 16 godz.
- Zarządzanie zmianą w projekcie informatycznym 8 godz.
- Zarządzanie zakresem i analiza biznesowa 8 godz.
- Zarządzanie budżetem 8 godz.
- Monitoring, kontrola i zamknięcie projektu informatycznego 8 godz.

### Zagadnienia rozszerzone **48 godz.**

- Metody zwinne w przedsięwzięciach informatycznych 16 godz.
- Zarządzanie zespołem 8 godz.

- Przywództwo w zarządzaniu projektem informatycznym 8 godz.
- Wdrożenie Agile w organizacji 8 godz.
- Bricks Playground – Scrum Game 8 godz.

### Praktyka zarządzania projektem **32 godz.**

### Seminarium projektowe **8 godz.**

## Forma zaliczenia

- Projekt realizowany w zespołach
- Test
- Obrona projektu.

Czas trwania

9 miesięcy

188 godzin

10 zjazdów

2 semestry

Forma studiów

Tradycyjna

# Zarządzanie projektem

Cieszę się, że zdecydowałem się na studia w WSB. Program zajęć jest niezwykle ciekawie dopracowany, a prowadzący to osoby, których nie wymieniałbym na żadne inne. Mogę rozwijać swoje zainteresowania i korzystać z wiedzy ekspertów.

**Piotr Czworkiel**

absolwent studiów podyplomowych

## Program studiów

### Metodyka zarządzania projektami – podstawy 40 godz.

- Metodyki zarządzania projektami
- IPMA i jej model certyfikacji
- Projekt i jego cechy
- Projekty-procesy, programy i portfele projektów, sukces i cele projektu, model fazowy
- Analiza projektu (otoczenie, wymagania, organizacja i role w projektach)
- Zakres w projekcie (technika WBS)
- Harmonogramowanie (CPM, PERT, CCPM)
- Dobór zasobów w projektach

### Finanse w projektach 24 godz.

- Projekty w finansach firm
- Ocena opłacalności projektów
- Planowanie finansów w projekcie
- Budżetowanie
- Zarządzanie kosztami

### Pozostałe obszary w zarządzaniu projektem 24 godz.

- Zarządzanie ryzykiem w projekcie
- Zarządzanie jakością w projekcie
- Zarządzanie zmianami
- Raportowanie, sprawozdawczość i zamykanie projektu

### Zagadnienia prawne w projektach 8 godz.

- Kontekst prawny projektów
- Analiza umów oraz zarządzanie zamówieniami i kontraktami

### Kompetencje menedżerskie 32 godz.

- Komunikacja w projekcie

- Zarządzanie zespołem projektowym (kompetencje i role kierownika projektu w zakresie przywództwa, motywowania, rozwiązywania konfliktów, negocjacji)

### Narzędzia informatyczne w zarządzaniu projektem 8 godz.

- Warsztaty Ms Project

### Nowe trendy w zarządzaniu projektami 16 godz.

- Zarządzanie adaptacyjne (Agile project management)
- Kanban i Lean Management

### Warsztaty 16 godz.

- Zajęcia praktyczne podsumowujące i przygotowujące słuchacza do analizy, zaplanowania i zarządzania własnym projektem

### Seminarium 8 godz.

- Konsultacje w zakresie przygotowania projektu zaliczeniowego

## Forma zaliczenia

- Zaliczenia z poszczególnych obszarów tematycznych – 2 testy.
- Projekt realizowany w zespołach 2-5-osobowych i jego obrona.

Czas trwania

9 miesięcy

176 godzin

10 zjazdów

2 semestry

Forma studiów

Tradycyjna

## Partner kierunku



# Zarządzanie projektem PM'a

Jestem analitykiem, doradcą biznesowym, który wspiera inne przedsiębiorstwa m.in. w pozyskiwaniu zewnętrznych środków finansowych na inwestycje oraz we wdrażaniu innowacji. Wraz ze współnikiem prowadzimy własną firmę, której ofertę planujemy rozwijać o nowe usługi. Na studiach podyplomowych w Wyższej Szkole Bankowej analizuję przypadki i case studies, z którymi spotykam się również w swojej codziennej praktyce biznesowej. Korzystam ze wskazówek wykładowców i wymieniam się doświadczeniami z innymi słuchaczami.

**Inga Ogrodowska-Ławniczak**  
absolwentka studiów podyplomowych

## Program studiów

### Metodyka project management

- Wprowadzenie do metodyki zarządzania projektami 10 godz.
- Project Definition Workshop – moderowana sesja definicji 10 godz.
- Warsztaty planistyczne, realizacja i zamknięcie projektu 20 godz.

### Narzędzia specjalistyczne w project management

- Efektywne zarządzanie ryzykiem projektu 20 godz.
- Wspomaganie zarządzania przy użyciu MS Project 10 godz.
- Realizacja, zarządzanie zmianą i zamknięcie projektu 10 godz.
- Budżetowanie i aspekty finansowe projektu 10 godz.
- Zarządzanie portfelem projektów 10 godz.
- Metody lekkie na przykładzie Scrum 20 godz.

### Psychologia zarządzania i umiejętności menedżerskie

- Zaawansowana komunikacja w projektach 20 godz.
- Budowanie wydajnego zespołu i zarządzanie zespołem 20 godz.
- Kompetencje project managera w kontekście organizacji 20 godz.

### Konsultacje dotyczące przygotowania prac dyplomowych

8 godz.

### Forma zaliczenia

Egzamin – obrona projektu.

### Korzyści

- Zostaniesz wyposażony w praktyczne i zgodne ze światowymi standardami narzędzia zarządzania projektami.
- Każdy zjazd to trening umiejętności pracy w grupie i zarządzania. Podczas zajęć będziesz ćwiczyć na realnych przedsięwzięciach – za każdym razem jest to więc okazja do pracy nad prawdziwym projektem, który powstaje dosłownie z godziny na godzinę na oczach uczestników.

Czas trwania

9 miesięcy

188 godzin

10 zjazdów

2 semestry

Forma studiów

Tradycyjna

### Partner kierunku





# Zarządzanie przedsiębiorstwem społecznym

## Program studiów

### Prawo i specyfika funkcjonowania przedsiębiorstw społecznych, podmiotów ekonomii społecznej i solidarnej w Polsce i za granicą **28 godz.**

- Podstawy prawne tworzenia i prowadzenia przedsiębiorstw społecznych w Polsce 12 godz.
- Wprowadzenie do przedsiębiorczości społecznej 4 godz.
- Działalność pożytku publicznego w podmiocie społeczno-gospodarczym 4 godz.
- Zamówienia publiczne w praktyce: co musi wiedzieć oferent 4 godz.
- Partnerstwa publiczno-prywatne, publiczno-społeczno-prywatne, publiczno-społeczne dla PS/PES 4 godz.

### Rozwój i doskonalenie działalności przedsiębiorstwa społecznego **64 godz.**

- Zarządzanie demokratyczne i zarządzanie wartościami (metody doskonalenia kompetencji menedżerskich) 8 godz.
- Rozwój i samorozwój ludzi w organizacji, w tym wykorzystanie metodyki Gallupa, zarządzanie talentami 8 godz.
- Łączenie Hard HR i Soft HR: Zarządzanie kompetencjami jako podstawa wartościowania stanowisk pracy 8 godz.
- Zarządzanie sytuacyjne. Poziomy rozwoju pracowników i style przywódce (delegowanie i egzekwowanie zadań) 24 godz.
- Restrukturyzacja przedsiębiorstwa (zarządzanie zmianą i jakością w organizacji w kontekście formalnym (regulaminy, instrukcje i zarządzanie ludźmi) 12 godz.

- Tworzenie wizerunku i marki przedsiębiorstwa w oparciu o wizerunek społecznego pracodawcy 4 godz.

### Zarządzanie zmianą w PS/PES **28 godz.**

- Jak wyprzedzać zmiany i projektować doświadczenia klienta 8 godz.
- Praktyczne narzędzia zarządzania zmianą 8 godz.
- Innowacje społeczne 4 godz.
- Zarządzanie ryzykiem 8 godz.

### Finanse w podmiotach ekonomii społecznej i solidarnej oraz w przedsiębiorstwach społecznych **38 godz.**

- Zasady zarządzania finansami w PESiS/PS, dystrybucja dochodu, wycena przedsiębiorstwa 8 godz.
- Projektowanie efektywnego budżetu 8 godz.
- Realne biznesplany 8 godz.
- Kanwa modelu biznesowego: Wychodzimy poza schemat – innowacje w biznesie 8 godz.
- Źródła finansowania dla PESiS/PS 6 godz.

### Współpraca z interesariuszami i efekty przedsiębiorstw społecznych **8 godz.**

- Analiza rynku i badania marketingowe, mapowanie interesariuszy i benchmarking 8 godz.

### Seminarium **6 godz.**

### Forma zaliczenia

- Test po I semestrze
- Praca podyplomowa w formie projektu oraz grupowa obrona projektu.

Czas trwania

9 miesięcy

172 godziny

10 zjazdów

2 semestry

Forma studiów

Tradycyjna

# Zarządzanie w podmiotach leczniczych

Pracuję w branży medycznej jako inżynier serwisowy. Od jakości mojej pracy często zależą prawidłowe wyniki badań pacjentów. Codziennie współpracuję z klientem i jednym z moich głównych zadań jest jego profesjonalna obsługa. Staram się stale w tym doskonalić, co umożliwiają mi studia podyplomowe w WSB. To tutaj uczę się, jak w praktyce wykorzystywać przekazaną mi wiedzę.

**Hubert Światała**

absolwent studiów podyplomowych

## Program studiów

### Podstawy wiedzy z zakresu organizacji i zarządzania

**32 godz.**

- Podstawowe pojęcia z zakresu organizacji i zarządzania 8 godz.
- Konkurencyjność i źródła przewagi konkurencyjnej 4 godz.
- Zarządzanie zmianą 12 godz.
- Zarządzanie strategiczne; metody analizy strategicznej 8 godz.

### Przegląd regulacji prawnych dotyczących placówki ochrony zdrowia

**28 godz.**

- Systemy opieki zdrowotnej w Polsce 8 godz.
- Elementy prawa medycznego 20 godz.

### Kluczowe kwestie dotyczące obszaru HR w odniesieniu do placówek ochrony zdrowia

**24 godz.**

- Polityka senioralna 16 godz.
- Psychologia zarządzania ludźmi; kształtowanie relacji pracowniczych 4 godz.
- Elementy prawa pracy 4 godz.

### Kluczowe aspekty dotyczące zarządzania usługami medycznymi oraz relacjami z pacjentem

**44 godz.**

- Współpraca z nabywcą świadczeń zdrowotnych 8 godz.
- Marketing usług zdrowotnych 8 godz.
- Zarządzanie jakością w działalności 4 godz.
- Profesjonalna obsługa pacjenta 16 godz.
- Wybrane aspekty dotyczące ubezpieczeń 4 godz.
- Gospodarka lekiem 4 godz.

### Podstawy wiedzy z zakresu rachunkowości, zarządzania finansami i rachunku kosztów

**12 godz.**

- Podstawy rachunkowości, zarządzania finansami i rachunku kosztów 12 godz.

### Kompetencje menedżerskie

**20 godz.**

### Forma zaliczenia

- Egzamin
- Na koniec studiów: stworzenie projektu zaliczeniowego.

Czas trwania

9 miesięcy

160 godzin

10 zjazdów

2 semestry

Forma studiów

Tradycyjna

# Zwinne zarządzanie projektami



Zdecydowałam się na studia podyplomowe w WSB, bo chciałam podnieść swoje kwalifikacje. Myślę, że największą zaletą uczelni są profesjonalni wykładowcy i dobra organizacja zajęć. Zawodowo jestem nauczycielem, prowadzę również własną działalność. W życiu kieruję się zasadą „zawsze do przodu”, dlatego w przyszłości planuję otworzyć prywatną placówkę oświatową. Prywatnie moją pasją jest sport. W przeszłości ponad 10 lat walczyłam w ringu bokserskim, a teraz na pomoście trójboju siłowego.

**Daria Walczykiewicz**

absolwentka studiów podyplomowych

## Program studiów

### Blok I

- Zarządzania projektami w organizacji 16 godz.
- Zarządzanie kaskadowe vs. zwinne 16 godz.
- Symulacja biznesowa Raven13 10 godz.
- Filozofia Agile 8 godz.
- Planowanie projektów zwinnych 8 godz.
- Framework Scrum 30 godz.

### Blok II

- Symulacja LEGO Scrum 10 godz.
- Framework Kanban, Lean 10 godz.
- Zwinny zespół projektowy 10 godz.
- Jak efektywnie zarządzać zespołem projektowym 20 godz.
- Komunikacja w zespołach projektowych 16 godz.
- Transformacja Agile 8 godz.

**88 godz.**

## Forma zaliczenia

Praca końcowa w formie projektu oraz jej obrona

## Cel

Studia mają na celu przekazanie uczestnikom wiedzy oraz rozwinięcie umiejętności i kompetencji niezbędnych przy realizacji projektów zgodnie z metodyką zwinną. Dzięki nim możliwe będzie zrozumienie prawdziwych wartości, tzw. rzeczy ważnych i ważniejszych, które wymienione są na samym początku manifestu Agile.

## Dla kogo?

Studia przeznaczone są dla osób, które chcą uzupełnić swoje kompetencje w stopniu umożliwiającym prowadzenie projektów w oparciu o metodyki zwinne. W szczególności polecane są one osobom, które aktualnie realizują w swojej organizacji projekty i chciałyby je dostosować do wymagań stawianych przez zwinne środowisko pracy. Uczestnikami studiów mogą być także osoby, które stoją przed wyzwaniem realizacji projektów zgodnie z metodykami zwinnymi, jak również liderzy zmian w organizacji.

**Czas trwania**

9 miesięcy

162 godziny

9-10 zjazdów

2 semestry

**Forma studiów**

Tradycyjna



# Ceny studiów podyplomowych

Kierunek studiów	Liczba semestrów	Cena
Administracja – prawo, zarządzanie i organizacja	II semestry	5050
Akademia analizy transakcyjnej dla menedżerów, czyli nowoczesne zarządzanie relacjami w organizacjach	II semestry	5500
Akademia kobiet biznesu	II semestry	5250
Akademia Konsultantów Rozwoju Organizacji CODNNECT	II semestry	5150
Akademia Managera Strategicznego Rozwoju Pracowników	II semestry	5150
Akademia trenera	II semestry	4850
Analitik biznesowy	II semestry	4650
Analiza finansowa	II semestry	4350
Aplikacje internetowe i mobilne	II semestry	4950
Aplikacje internetowe i mobilne – on line	II semestry	4950
Aranżacja wnętrz i homestaging – przygotowanie nieruchomości do zyskowej sprzedaży	II semestry	5300
Bibliotekoznawstwo	III semestry	3675
BIM Manager – nowoczesne zarządzanie inwestycjami budowlanymi	II semestry	6750
Coaching	II semestry	6250
Controlling	II semestry	5450
Cyberbezpieczeństwo w biznesie	II semestry	5450
DevSecOps – automatyzacja i bezpieczeństwo w świecie programistów	II semestry	5850
Doradztwo zawodowe i edukacyjne	III semestry	3750
Edukacja dla bezpieczeństwa	III semestry	3900
Edukacja i rehabilitacja osób z niepełnosprawnością intelektualną	III semestry	4450
Edukacja i rehabilitacja osób z niepełnosprawnością intelektualną – dla pedagogów specjalnych	III semestry	4250
Edukacja i rehabilitacja osób z niepełnosprawnością słuchową (surdopedagogika)	III semestry	4500
Edukacja i rehabilitacja osób z niepełnosprawnością słuchową (surdopedagogika) – dla pedagogów specjalnych	III semestry	4300
Edukacja i rehabilitacja osób z niepełnosprawnością wzrokową (tyflopädagogika)	III semestry	4500
Edukacja i rehabilitacja osób z niepełnosprawnością wzrokową (tyflopädagogika) – dla pedagogów specjalnych	III semestry	4300
Edukacja i terapia osób z zaburzeniami ze spektrum autyzmu	III semestry	4450
Edukacja i terapia osób z zaburzeniami ze spektrum autyzmu – dla pedagogów specjalnych	III semestry	4250
Eksport dla przedsiębiorstw	II semestry	4500
HR Biznes Partner	II semestry	5500
Innowacyjny E – marketing	II semestry	6150
Inspektor Ochrony Danych	II semestry	5150
Inżynieria oprogramowania dla SAP ERP i programowanie w języku ABAP	II semestry	5950
Komunikacja i dialog w organizacji w oparciu o porozumienie bez przemocy wg Marshalla B. Rosenberga	II semestry	5950
Lean Management	II semestry	5150
Lean, Six Sigma – optymalizacja procesów	II semestry	5150
Logopedia	IV semestry	5600
Manager zarządzania zakupami	II semestry	4550

# Ceny studiów podyplomowych

Kierunek studiów	Liczba semestrów	Cena
MBA Zarządzanie przedsiębiorstwem społecznym	III semestry	9600
Mediacje w oświacie	II semestry	3350
Menedżer w BHP	II semestry	4100
Nauczanie języka polskiego jako obcego	III semestry	3650
Negocjacje i mediacje	II semestry	4550
Organizacja i zarządzanie oświatą	II semestry	3350
Pedagogika korekcyjna (terapia pedagogiczna)	III semestry	4450
Pedagogika korekcyjna (terapia pedagogiczna) – dla pedagogów specjalnych	III semestry	4250
Pedagogika resocjalizacyjna	III semestry	4150
Pedagogika resocjalizacyjna – dla pedagogów specjalnych	III semestry	4150
Podyplomowe studium dla doktorantów	III semestry	9000
Pośrednictwo w obrocie nieruchomościami	II semestry	4800
Przygotowanie pedagogiczne – dla nauczycieli przedmiotów lub zajęć prowadzonych w szkole podstawowej albo ponadpodstawowej	III semestry	4450
Przygotowanie pedagogiczne – dla nauczycieli przedmiotów lub zajęć prowadzonych w szkole podstawowej i ponadpodstawowej oraz teoretycznych przedmiotów zawodowych	III semestry	4250
Psychologia pozytywna stosowana	II semestry	5150
Psychologia zarządzania	II semestry	5350
Rachunkowość	II semestry	4850
SAP – Zintegrowane Systemy Informatyczne	II semestry	6450
Social media i influencer marketing	II semestry	5950
Studia menedżerskie	II semestry	5850
Testowanie oprogramowania	II semestry	4950
Wczesne wspomaganie rozwoju	III semestry	4450
Wczesne wspomaganie rozwoju – dla pedagogów specjalnych	III semestry	4250
Wycena nieruchomości	III semestry	6350
Zaawansowane studia dla Inspektorów Ochrony Danych	II semestry	5350
Zamówienia publiczne w nowym prawie	II semestry	4250
Zarządzanie i inwestowanie w nieruchomości	II semestry	4550
Zarządzanie jakością	II semestry	4550
Zarządzanie projektami IT	II semestry	5650
Zarządzanie projektem	II semestry	5750
Zarządzanie projektem PM'a	II semestry	5750
Zarządzanie przedsiębiorstwem społecznym	II semestry	4850
Zarządzanie sprzedażą wielokanałową	II semestry	4750
Zarządzanie w podmiotach leczniczych	II semestry	4050
Zarządzanie zasobami ludzkimi: specjalista ds. HR	II semestry	4500
Zarządzanie zasobami ludzkimi: specjalizacja: kadry i płace	II semestry	4950
Zwinne zarządzanie projektami	II semestry	5400

---

# Zasady rekrutacji

---

# 1



- Wybierz kierunek dla siebie.
- Zapisz się online.
- Wypełnij formularz na stronie [www.wsb.pl](http://www.wsb.pl). System automatycznie wygeneruje wypełnione dokumenty, które zostaną wysłane na podany przez Ciebie adres e-mail.

- O przyjęciu na studia decyduje kolejność złożenia dokumentów w Biurze Rekrutacji.

# 2



## Skompletuj dokumenty:

- kwestionariusz
- kserokopia dyplomu ukończenia studiów wyższych (oryginał lub odpis do wglądu)
- uzupełniona ankieta dla kandydatów na podyplomowe studia z coachingu i psychologii zarządzania
- oświadczenia dla kandydatów na studia

pedagogiczne

- 2 egzemplarze umowy edukacyjnej.

**Jeżeli potrzebujesz więcej informacji, umów się na spotkanie z doradcą edukacyjnym.**

# 3



- Dostarcz dokumenty do Biura Rekrutacji.
- Podpisz umowę.

# 4



## Jesteś słuchaczem WSB!

Informacje dotyczące pierwszego zjazdu zostaną Ci przesłane przez koordynatora studiów podyplomowych na 2 tygodnie przed zajęciami.

---

## Biuro Rekrutacji:

Bezzwrotną opłatę wpisową w wysokości 400 zł (poza promocją) należy wpłacać na konto:  
Wyższa Szkoła Bankowa  
Raiffeisen Bank Polska SA  
51 1750 1019 0000 0000 0161 1844  
W tytule przelewu należy napisać:  
„Opłata wpisowa”

**Biuro Rekrutacji:**  
ul. Powstańców Wielkopolskich 5, pok. 003  
61-895 Poznań  
[rekrutacja-sp@wsb.poznan.pl](mailto:rekrutacja-sp@wsb.poznan.pl)

**Adres do korespondencji:**  
Wyższa Szkoła Bankowa w Poznaniu  
ul. Powstańców Wielkopolskich 5  
61-895 Poznań  
(z dopiskiem: Biuro Rekrutacji)

---

**Zaufało nam  
ponad 350 000  
studentów**

---

Wyższe Szkoły Bankowe

---

[www.wsb.pl](http://www.wsb.pl)